

Bürger-Info

Amtsblatt des Marktes Pleinfeld

04
2022



„Wasser marsch“
17. April 2022

Auflage: 3.500 Stück • April 2022



Wichtige Informationen
Ukraine-Hilfe ab Seite 04

Osterferienaktion am
Sandbockelweg ab Seite 22

Neues Kursprogramm
Bürgerwerkstatt ab Seite 35

INHALT:

Amtliches	ab S. 2
Kultur- und Touristinformation	ab S. 20
Bürger- und Mehrgenerationenhaus	ab S. 25
Bürgerwerkstatt	ab S. 35
Bücherei	ab S. 46
Neues aus Pleinfeld	S. 49
Aus den Kindergärten	ab S. 51
Aus der Brombachsee-Mittelschule	ab S. 54
Aus dem Vereinsleben	ab S. 57
Veranstaltungskalender	ab S. 67
Notfallnummern	S. 71

ÖFFNUNGSZEITEN RATHAUS

Montag - Freitag	08:00 - 12:00 Uhr
Dienstag	13:00 - 15:00 Uhr
Donnerstag	14:00 - 18:00 Uhr
Bauamt	tägl. 08:00 - 12:00 Uhr

NÄCHSTE AUSGABE

Die nächste Ausgabe erscheint Ende April 2022. Redaktionsschluss für diese Ausgabe ist der **11.04.2022!**

Ihre Beiträge können Sie entweder per E-Mail an buergerinfo@pleinfeld.de senden oder digital auf CD oder Stick im Bürger- und Mehrgenerationenhaus bei Frau Alexandra Werner abgeben.

IMPRESSUM

Der Markt Pleinfeld bedankt sich bei allen Inserenten in der Bürger-Info. Kaufen Sie bei unseren Firmen. Sie tragen mit Ihrem Einkauf dazu bei, Arbeitsplätze und Ausbildungsplätze, sowie ein reichhaltiges Produkt- und Dienstleistungsangebot in der Gemeinde zu erhalten und zu schaffen.

Die Pleinfelder Bürger-Info erscheint jeweils am Monatsanfang und wird kostenlos an alle Haushalte der Gemeinde Pleinfeld verteilt.

Auflage: 3.500 Stück.

Der Markt Pleinfeld behält sich vor, unverlangt eingesandte Manuskripte zu kürzen.

Herausgeber: Markt Pleinfeld, Marktplatz 11, 91785 Pleinfeld, Telefon (0 91 44) 92 00-0 – Fax (0 91 44) 92 00-50, www.pleinfeld.de, E-Mail: mail@pleinfeld.de

Verantwortlich im Sinne des Pressegesetzes:

1. Bürgermeister des Marktes Pleinfeld
Stefan Frühwald,
Marktplatz 11, 91785 Pleinfeld

MARKTGEMEINDERATSSITZUNG

Die nächsten Sitzungen des Marktgemeinderates finden voraussichtlich statt am

**Donnerstag, 07.04.2022 und
Donnerstag, 19.05.2022
jeweils um 18:30 Uhr**

!! Veranstaltungsort wird noch bekannt gegeben !!

Nähere Informationen über die Tagesordnungen erhalten Sie im Vorzimmer des 1. Bgm. unter Telefon: 0 91 44 / 92 00-21 oder im Internet unter www.pleinfeld.de.

Die Bauanträge für die Marktgemeinderatssitzung am 07.04.2022 müssen bis spätestens 21.03.2022 vorliegen.

TELEFONANLAGE IM RATHAUS PLEINFELD

Um unseren Service für Sie zu verbessern, haben wir unsere Telefonanlage erweitert, zusätzliche Leitungen freigeschaltet und ein Auswahlmü installiert.

Letzteres bedeutet, dass Sie selbst die Auswahl des für Ihr Anliegen geeigneten Fachbereichs treffen können und somit direkt zu den zuständigen Mitarbeitern gelangen, wenn Sie uns über die **zentrale Telefonnummer 09144/9200-0** versucht haben zu erreichen. Folgende Auswahlmöglichkeiten stehen Ihnen durch Wählen der entsprechenden Ziffer während der Ansage zur Verfügung:

Für alle anderen Angelegenheiten bleiben Sie bitte bis zum Ende der Ansage in der Leitung. Sie gelangen dann zu einem Mitarbeiter, der Sie an den passenden Ansprechpartner weiterverbindet.

Ziffer	Fachbereich	Themen
1	Einwohnermeldeamt / Standesamt	Melde-, Ausweis- und Gewerbeangelegenheiten Geburten, Sterbefälle Eheschließungen
2	Abgaben und Steuern	Grund-, Gewerbe- und Hundesteuer Müllgebühren
3	Bauamt	Bauen, Straßenbau und Kanalangelegenheiten
4	Tourismus	Touristische Angebote Zimmervermittlung Veranstaltungen
5	Bürgermeister und Geschäftsleitung	Themen, die direkt den Bürgermeister oder die Geschäftsleitung betreffen



GROSSE HILFSBEREITSCHAFT IN PLEINFELD

Liebe Bürgerinnen
und Bürger,

der Ukraine-Konflikt hat für uns alle weitreichende und spürbare Auswirkungen. Es macht mich traurig zu sehen, dass vor allem die Bevölkerung unter den Kriegsgeschehnissen zu leiden hat. Es wird lang dauern, bis diese Wunden einigermaßen heilen - oft aber nie. Besonders die Flüchtlingssituation fordert inzwischen die Verwaltungen aber auch sämtliche Institutionen und Einrichtungen des öffentlichen Lebens. Flüchtlinge sind auch bei uns im Landkreis schon an-, viele privat untergekommen.

Unsere Gemeindeverwaltung hat sich zu etlichen Themen dazu bereits intern wie auch extern etwa mit dem Landkreis abgestimmt. Das Bürgerhaus mit dem Helfernetz ist eine wichtige Anlaufstelle für Helfer und Hilfesuchende. Es sollen Sprachkurse und soziale Treffs angeboten werden. Das private Engagement ist überwältigend, muss aber koordiniert sein. Aus manchen Sportvereinen hört man, dass diese unsere Gäste einbinden.



Zuletzt wurde vor etwa zwei Wochen die Brombachhalle zur Unterstützung der Erstaufnahmeeinrichtung in Treuchtlingen eingerichtet, um Flüchtlinge bei Bedarf aufzunehmen. Ich habe hier gerne meine Bereitschaft dazu erklärt und die Halle dem Landkreis übergeben. Alle üblichen Nutzer der Halle, Sportvereine und Schüler, bitte ich für diesen Schritt um Verständnis.

Die laufenden Neuigkeiten sowie die damit entstehenden Aufgaben haben mich veranlasst, einen Runden Tisch einzuberufen, welcher regelmäßig stattfinden soll. Dazu habe ich mit mehreren Einrichtungen und Institutionen aus unserem Gemeindeleben im Vorfeld Kontakt aufgenommen und deren Vertreter eingeladen. Hierbei möchte ich gerne die jeweils aktuellen Ereignisse aus Sicht der Gemeinde darstellen und begrüße den gemeinsamen Austausch, damit wir uns gegenseitig unterstützen.

Seit Ausbruch des Krieges musste an allen Ecken und Enden viel Koordinierungsarbeit geleistet werden. Eine Vielzahl an Haupt- und ehrenamtlichen Helfern packt mit an. Innerhalb kürzester Zeit haben wir so Strukturen geschaffen, die wir über einen langen Zeitraum aufrechterhalten können aber vermutlich auch müssen.

Der Landkreis Weißenburg-Gunzenhausen ist federführend verantwortlich für die Bewältigung der Flüchtlingssituation und ist Hauptansprechpartner für alle Personen, die sich als Helfer engagieren wollen. Außerdem können an den Landkreis Unterkünfte von privat und gewerblich gemeldet werden. Unsere Pleinfelder Einrichtungen wie Gemeindeverwaltung oder Bürgerhaus werden den Landkreis im Hintergrund unterstützen und sich ansonsten um die „kleineren“ Anliegen vor Ort kümmern. Auf der Pleinfeld-Homepage sind entsprechende Links vorhanden.

Bleibt mir zum Schluss das wichtigste: großen Dank zu sagen allen Helfern und Unterstützern! Das Ehrenamt ist mit das wichtigste, was wir in Pleinfeld haben. Die Kraft, mit der wir gemeinsam ein Umfeld der gegenseitigen Unterstützung geschaffen haben, ist sehr beeindruckend. Ich wünsche uns allen noch mehr Kraft und viel Durchhaltevermögen! Danke! Danke! Danke!

Ihr

Stefan Frühwald
Erster Bürgermeister

PS: Trotz der nach wie vor hohen Inzidenzzahlen haben wir uns entschieden, dass das Rathaus ab April wieder uneingeschränkt und ohne Terminvergabe geöffnet ist. Wir freuen uns auf Ihren Besuch. (Hinweis auf Seite 5)



WICHTIGE INFORMATIONEN RUND UM DIE UKRAINE-HILFE

Wer sich beispielsweise als ehrenamtlicher Helfer oder Helferin engagieren will oder auch Wohnangebote zur Verfügung stellen kann, kann sich auf der Internetseite des Landratsamtes

www.landkreis-wug.de/ukraine-hilfe

informieren. Besonders gesucht werden derzeit noch Personen, die Dolmetschertätigkeiten (ukrainisch, russisch) übernehmen können.

Die Mitarbeiterinnen der Freiwilligenagentur altmühlfranken koordinieren die Hilfsangebote und -gesuche.

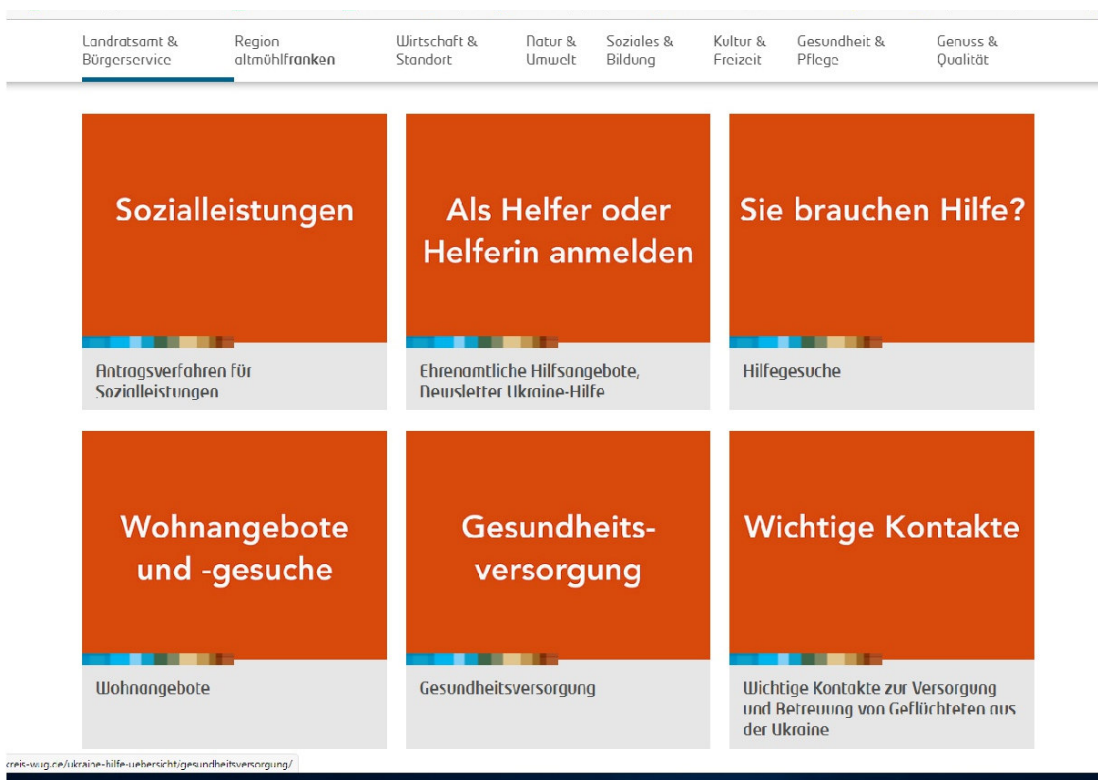

Außerdem sind auf der Homepage auch alle Informationen rund um das **Aufnahmeverfahren** und die **Registrierung** der Flüchtlinge sowie weitere **wichtige Kontaktdaten zur Versorgung und Betreuung** der Kriegsflüchtlinge zu finden.

FOLGENDE ANSPRECHPARTNER GIBT ES BEIM LANDRATSAMT:

Registrierung von Wohnangeboten, Auskunft über Unterbringungsmöglichkeiten
Sachgebiet Soziales und Senioren
09141 902-352
shv.lra@landkreis-wug.de

Registrierung von Flüchtlingen, Ausländer- und Aufenthaltsrecht von Flüchtlingen
Sachgebiet Personenstands- und Ausländerwesen
09141 902-144 oder -291
ausland@landkreis-wug.de

Freiwillige Hilfeleistungen
Freiwilligenagentur altmühlfranken
09141 902-227 oder -235
freiwilligenagentur@altmuehlfranken.de



PLEINFELD HILFT

Das **Helfernetz Pleinfeld** unterstützt bei der Koordination und Organisation von Hilfestellungen.

Mit dieser Seite möchten wir **Informationen für Helfer, Unterstützer und auch für die ukrainischen Geflohenen** zusammenstellen, die in Pleinfeld wohnen.

pleinfeld-hilft.jimdosite.com



Wenn auch Sie helfen möchten - **egal wie und egal in welchem zeitlichen Umfang** - melden Sie sich gerne beim **Helfernetz Pleinfeld**.

Wir freuen uns auf Ihren Anruf unter **09144/6089988**

PLEINFELDER RATHAUS WIEDER FÜR DEN PUBLIKUMSVERKEHR GEÖFFNET



Das Rathaus ist **ab April** wieder zu den gewohnten Öffnungszeiten **uneingeschränkt** für den Publikumsverkehr geöffnet. Diese sind:

Mo - Fr. von 08 - 12 Uhr
Di. von 13 - 15 Uhr und
Do. von 14 - 18 Uhr.

Bauamt:

Mo. - Fr. von 08 - 12 Uhr

Auf die Einhaltung der Corona-Bestimmungen, insbesondere auf die Abstandsregeln und das Tragen von FFP2-Masken im Rathaus, wird hingewiesen.



Amt für
Ländliche Entwicklung
Mittelfranken



Flurneordnung und Dorferneuerung Pfofeld-Gundelshalm, Gemeinde Pfofeld, Landkreis Weißenburg-Gunzenhausen
Gz. A-A7566-2137

SCHLUSSFESTSTELLUNG

Das Verfahren Pfofeld-Gundelshalm wird abgeschlossen (§ 149 Flurbereinigungs-gesetz).

Die Ausführung nach dem Flurbereinigungsplan ist bewirkt. Den Beteiligten stehen keine Ansprüche mehr zu, die im Flurbereinigungsverfahren hätten berücksichtigt werden müssen.

Die Aufgaben der Teilnehmergeinschaft Pfofeld-Gundelshalm sind abgeschlossen. Die Teilnehmergeinschaft erlischt mit der Zustellung der unanfechtbar gewordenen Schlussfeststellung.

RECHTSBEHELFSBELEHRUNG

Gegen diesen Beschluss kann **innerhalb eines Monats nach dem ersten Tag der öffentlichen Bekanntmachung Widerspruch** beim

Amt für Ländliche Entwicklung Mittelfranken
Philipp-Zorn-Straße 37, 91522 Ansbach (Postanschrift:
Postfach 619, 91511 Ansbach)

eingelegt werden.

Hinweise zur Rechtsbehelfsbelehrung

Die Einlegung des Widerspruchs ist schriftlich, zur Niederschrift oder elektronisch in einer für den Schriftformersatz zugelassenen Form möglich. Die Einlegung eines Widerspruchs per **einfacher E-Mail** ist **nicht** zugelassen und entfaltet **keine** rechtlichen Wirkungen!

Hinweis:



Diese Schlussfeststellung kann innerhalb von vier Monaten nach dem Zeitpunkt dieser öffentlichen Bekanntmachung auch auf der Internetseite des Amtes für Ländliche Entwicklung Mittelfranken auf der Seite Projekte in Mittelfranken unter

„Öffentliche Bekanntmachungen in Flurneordnungen und Dorferneuerungen“ eingesehen werden.

(<https://www.ale-mittelfranken.bayern.de/137283>)

Ansbach, 18.03.2022

gez. **Wolfgang Neukirchner**
Leitender Baudirektor

Umweltpreis 2022

Jugendliche engagieren sich
für ihre Umwelt

Macht. Auch. Mit.

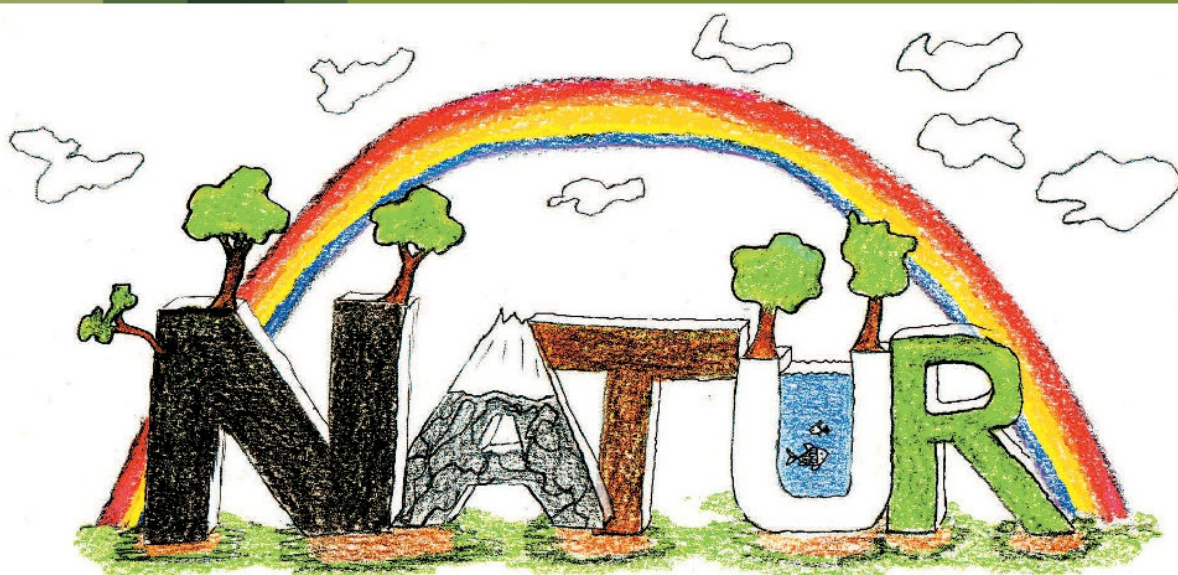

Gute Ideen?

Wer?

Teilnahmeberechtigt sind **Kindergärten, Schulklassen, Jugendgruppen und Einzelpersonen bis 21 Jahre** aus dem Landkreis Weißenburg-Gunzenhausen

Mitmachen lohnt sich!

Besonders herausragende Maßnahmen und Aktionen werden mit insgesamt 3.000 Euro ausgezeichnet.

Nicht warten!

Was?

Ideen für die Themenbereiche der Projekte sind kaum Grenzen gesetzt:
Wasser, Klima, Natur, Pflanzen, Tiere, Wald, Abfall, Ressourcen, Energie, Recycling...

Ansprechpartner

Landratsamt
Weißenburg-Gunzenhausen
Umweltamt
Bahnhofstraße 2
91781 Weißenburg i. Bay.
Tel. 09141 902-378

Starten!

Wann?

Die Projekte können sofort starten. Anmeldung ab Januar 2022 unter:

www.altmuehlfranken.de/umweltpreis

Einsendeschluss: 31. Mai 2022





Nachruf

Der Markt Pleinfeld trauert um

Frau Karin Gaus

verstorben am 09. Februar 2022

Frau Karin Gaus war von 2000 bis 2020 als Reinigungskraft für das Rathaus tätig.

Wir haben sie durch ihr freundliches Wesen und ihre Zuverlässigkeit schätzen gelernt.

Der Markt Pleinfeld wird ihr ein ehrendes Andenken bewahren.

Unser tiefes Mitgefühl gilt ihrer Familie und allen Angehörigen.

Erster Bürgermeister
Stefan Frühwald

Der Personalrat
Vorsitzender Uwe Groß

Der Planbereich ist im folgendem Kartenausschnitt dargestellt (ohne Maßstab):

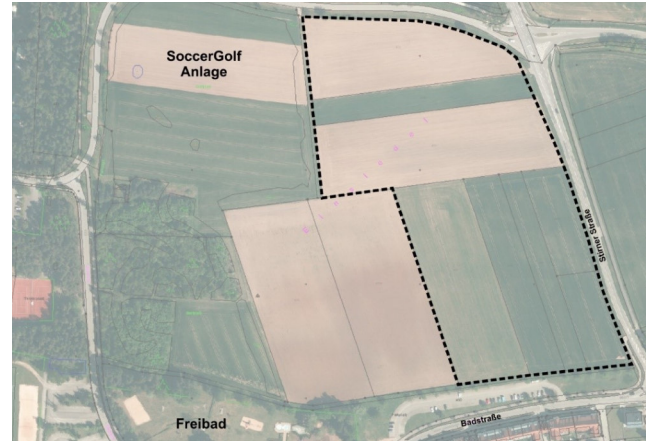

Mit der Aufhebung des vorhabenbezogenen Bebauungsplans entfallen die bauplanungsrechtlichen Zulässigkeitsvoraussetzungen für das Vorhaben „Errichtung eines Wohnparks für barrierefreies Wohnen“ auf den Grundstücken mit den FINrn. 462, 462/1, 463, 464, 465, 473, 474 und 475 Gemarkung Pleinfeld entsprechend dem Vorhaben- und Erschließungsplan.

ÖFFENTLICHE BEKANNTMACHUNG

AUFHEBUNG DES VORHABENBEZOGENEN BEBAUUNGSPLANS MIT GRÜNORDNUNGSPLAN „WOHNPAK AM FRÄNKISCHEN MEER“

1. Bekanntmachung des Aufhebungsbeschlusses gemäß § 1 Abs. 8 i.V.m. § 12 Abs. 6 BauGB

Der Marktgemeinderat Pleinfeld hat in seiner öffentlichen Sitzung am 28.05.2020 die Aufhebung des bisher bestehenden Bebauungsplanes „Wohnpark am Fränkischen Meer“ aufgrund § 12 Abs. 6 Baugesetzbuch (BauGB) wegen Verzug des Vorhabenträgers beschlossen und den Aufhebungsentwurf in der öffentlichen Sitzung am 28.05.2020 gebilligt.

Die Aufhebung erfolgt im vereinfachten Verfahren nach § 13 BauGB.

Geltungsbereich

Der Planbereich wird begrenzt

im Norden: Verbindungsstraße zwischen Stirner Straße und Sportpark

im Osten: durch die Stirner Straße

im Süden: durch die Badstraße

im Westen: durch das Freibad, die Mittelschule und den Campingplatz

Im Einzelnen gilt der Lageplan vom 18.05.2020.

2. Bekanntmachung des Zeitraumes der gemäß § 3 Abs. 2 BauGB vorgeschriebenen öffentlichen Auslegung i. V. m. § 13 Abs. 2 Nr. 2 BauGB

Es wird hiermit öffentlich bekannt gemacht, dass der Entwurf der Aufhebung des Vorhabenbezogenen Bebauungsplans mit Grünordnungsplan „Wohnpark am Fränkischen Meer“ nebst der Begründung in der Zeit vom

11.04.2022 bis zum 12.05.2022 (einschließlich)

im Rathaus des Marktes Pleinfeld, Marktplatz 11, 91785 Pleinfeld, im 2. Stock Zimmer 2.3 (Herr Lindemayer) für jedermann zur Einsichtnahme während der allgemeinen Dienststunden ausliegt. Weiterhin gibt es die Möglichkeit im Internet über den Link

www.pleinfeld.de/oeffentlicheauslegungen/

die ausgelegten Entwürfe anzusehen.

Während der Auslegungsfrist können Stellungnahmen abgegeben oder zur Niederschrift gegeben werden. Nicht fristgerecht abgegebene Stellungnahmen können bei der Beschlussfassung über den Bebauungsplan unberücksichtigt bleiben.

Ein Antrag nach § 47 Verwaltungsgerichtsordnung (VwGO) ist unzulässig, soweit mit ihm Einwendungen geltend gemacht werden, die vom Antragsteller im Rahmen der Auslegung nicht oder verspätet geltend gemacht wurden, aber hätten geltend gemacht werden können.

Pleinfeld, 18.02.2021

gez. **Astrid Weiße**, Dritte Bürgermeisterin



ist Fix, sonst ändert sich nix!

EINLADUNG ZUM ERÖFFNUNGS- EVENT



Infos & Programm

2. April 2022

Dieselstraße 2 Pleinfeld



FIX AUTO ALTMÜHLFRANKEN

- Oldtimer Classic-Rallye
- Werkstatt-Touren
- Hüpfburg
- Carrera-Race
- Autoschau
- Weitere Überraschungen



SUDETENSTR. 16 · 91785 PLEINFELD · TEL. 0 91 44/60 80 780
WWW.SCHOENER-LEBEN-MIT-FARBE.DE

- AUSFÜHRUNG SÄMTLICHER MALER-, LACKIER- UND TAPEZIERARBEITEN
- FASSADENGESTALTUNG
- VOLLWÄRMESCHUTZ
- ALTBAUSANIERUNG
- TROCKENBAU
- BESCHRIFTUNGEN / WANDTATTOOS

WIR FREUEN UNS ÜBER IHR INTERESSE UND STEHEN IHNEN GERNE FÜR EIN UNVERBINDLICHES ANGEBOT ZUR VERFÜGUNG.

FiEGL

BAUUNTERNEHMUNG ASPHALTMISCHANLAGE QUARZSANDWERK

Wir sind Ihr kompetenter Partner für:



Asphaltierungsarbeiten für Biogasanlagen und Fahrhilfen
Lieferung von Quarzsand u. Auffüllmaterial
Lieferung von Schotter, Splitt u. Rundkies
Asphaltierungsarbeiten aller Flächen

Gerne unterbreiten wir Ihnen ein Angebot

Pleinfeld · Tel. 091 44/92 88 80
Mühlstraße 192 · Fax 091 44/66 51
www.fiegl-pleinfeld.de

Wir sind stolzer
Unterstützer des großen
Landschaftslaufs am Brombachsee





AKTUELLES AUS DER ÖFFENTLICHEN MARKTGEMEINDERATSSITZUNG VOM 17.02.2022

Am 17.02.2022 fand eine öffentliche Marktgemeinderatssitzung in der Brombachhalle statt.

Folgende Themen wurden behandelt:

- **Stundensatz der Mitarbeiter in der Strom- und Wasserversorgung für die Verrechnung an Dritte ab 2022**

Der Marktgemeinderat beschließt, den Stundensatz für die Arbeiter in der Wasser- und Stromversorgung zur Verrechnung an Dritte ab 2022 auf 50,20 EUR festzusetzen.

- **Stundensatz der Bauhofarbeiter für die Verrechnung an Dritte ab 2022**

Der Marktgemeinderat beschließt, den Stundensatz für Bauhofarbeiter zur Verrechnung an Dritte ab 2022 auf 47,50 EUR festzusetzen.

- **BV-Nr. 2021-096, Anbau an ein bestehendes Gebäude auf Fl.Nr. 411/126, Gemarkung Pleinfeld**

Zum Antrag auf Vorbescheid für Anbau an ein bestehendes Gebäude auf Fl.-Nr. 411/126, Gemarkung Pleinfeld, wird das gemeindliche Einvernehmen gemäß § 36 Abs. 1 Satz 1 BauGB erteilt.

- **BV-Nr. 2021-099, Neubau von zwei Einfamilienhäusern auf Fl.Nr. 616/20, Gemarkung Pleinfeld**

1. Dem Antrag auf Vorbescheid für Neubau von zwei Einfamilienhäusern auf Fl.-Nr. 616/20, Gemarkung

Pleinfeld, wird das gemeindliche Einvernehmen gemäß § 36 Abs. 1 Satz 1 BauGB erteilt.

2. Den beantragten Befreiungen von den Festsetzungen des Bebauungsplanes „Hofacker“ bezüglich der nachfolgenden Festsetzungen wird zugestimmt:

- Überschreitung der Baugrenze,
- Verringerung des Mindestabstandes zwischen den Gebäuden von 8 m auf nunmehr 5 m,
- Verringerung des Grenzabstandes von 4 m auf 3 m,
- Geringfügige Erhöhung der Traufhöhe von 6 m auf nunmehr 6,10 m.

- **BV-Nr. 2022-006, Erweiterung einer Lagerhalle auf Fl.Nr. 1161, Gemarkung Ramsberg**

Zum Bauantrag für Erweiterung einer Lagerhalle auf Fl.-Nr. 1161, Gemarkung Ramsberg, wird das gemeindliche Einvernehmen gemäß § 36 Abs. 1 Satz 1 BauGB nicht erteilt.

- **BV-Nr. 2022-007, Neubau eines Wohnhauses mit Garage auf Fl.Nr. 300/16, Gemarkung Ramsberg**

Zum Tektur-Antrag für Neubau eines Wohnhauses mit Garage auf Fl.-Nr. 300/16, Gemarkung Ramsberg, wird das gemeindliche Einvernehmen gemäß § 36 Abs. 1 Satz 1 BauGB erteilt.

Weitere Einzelheiten zu den oben genannten Tagesordnungspunkten können der Niederschrift zu den öffentlichen Sitzungen unter www.pleinfeld.de/marktgemeinderat/ entnommen werden.



An der Andreaskirche
Weißenburg, Tel.: 09141/84686





Rollladen, Markisen
Fliegengitter,
Kellerschachtabdeckungen
Reparaturen



Bestattungen GERALD LEEB e.K.

„Ihr Bestatter im Fränkischen Seenland“

- Erd- und Feuerbestattungen
- Seebestattungen
- Überführungen · Vorsorge

Wir begleiten Sie:

In den schweren Stunden des Abschieds stehen wir Ihnen Tag und Nacht sowie an Sonn- und Feiertagen zur Seite.



91174 Spalt, Agricolastraße 2
Tel. 09175/908689

91174 Spalt, Theilenberg
Tel. 09873/948358

91785 Pleinfeld, Ginsterweg 2
Tel. 09144/8434

91710 Gunzenhausen, Rathausstraße 8
Tel. 09831/80999

**Grabmale
ROHN**
Thomas Zeller

Fragen Sie uns -
wir beraten Sie gerne!

Gewerbepark 10 - 91785 Pleinfeld
09144/1876 - www.grabmale-rohn.de

Scan me

Stärken Sie Ihr Immunsystem
und bleiben Sie gesund!
Wie? Ich berate Sie dazu
individuell und nehme mir
Zeit für Sie!

NATURHEILPRAXIS

REBEKKA SMOLA
Heilpraktikerin

Ich bin gerne für Sie da und berate Sie naturheilkundlich!

Vereinbaren Sie einen Termin unter Tel.: 09144-924165

Am Einsiedel 54
91785 Pleinfeld

Website: naturheilpraxis-smola.de
E-Mail: naturheilpraxis-smola@online.de



Sie legen Wert auf eine kompetente Beratung und einen ehrlichen Preis?

Dann sind Sie bei uns genau richtig!

WIR MACHEN'S MÖBLICH!



Wir freuen uns auf Ihren Besuch
in unserem Möbelhaus!
Ihre Familie Loy



...traumhafte
Wohnideen!
Lewicki
WIR MACHEN'S MÖBLICH!
Tel 09141-5629 • www.moebelHewicki.de

Besuchen Sie uns
auch auf Facebook

Möbel Lewicki GmbH & Co. KG • Treuchtlinger Straße 15 • 91781 Weißenburg

Telefon: 09141 5629 • Fax: 09141 70573 • info@moebel-lewicki.de • www.moebel-lewicki.de

Mo – Fr: 9 – 12 und 13 – 18 Uhr • Sa: 9 – 12 und 13 – 15 Uhr, 12 – 13 Uhr nur Ausstellungsraum geöffnet (keine Beratung + Verkauf)



BEKANNTMACHUNG

VERPACHTUNGEN VON GRÜNLAND IN DER GEMARKUNG SANKT VEIT

Vom Markt Pleinfeld werden ab 01.05.2022 folgende Grundstücke, Nähe Gündersbach, neu verpachtet:

Flur-Nummern	Größe in ha	Mindestpachtzins
446/0 Tfl. 1	0,2744	6,59 EUR*
613/0 Tfl. 3	0,6411	15,39 EUR

* (bei Einzelverpachtung 10,00 EUR)

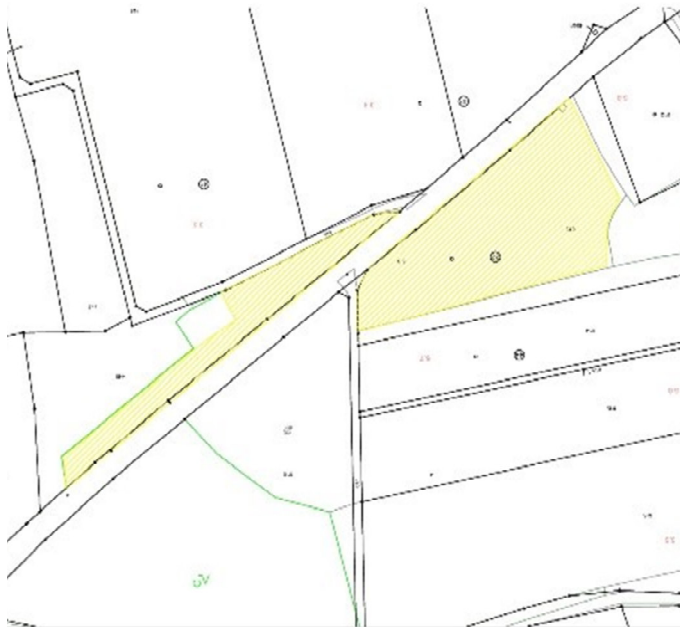

Auf der Teilfläche 3 der Flur-Nummer 613 befindet sich ein Hydrant des Zweckverbandes zur Wasserversorgung der Pfaffenberggruppe. Zu diesem muss jederzeit ein Zugang möglich sein.

Die Pachtzeit endet zum 30.09.2031.

Interessenten bitten wir um Abgabe eines schriftlichen Angebotes **bis Montag, 25. April 2022** beim Markt Pleinfeld, Marktplatz 11, 91785 Pleinfeld.

Der Marktgemeinderat wird in seiner darauffolgenden Sitzung über die Verpachtung beschließen.

Pleinfeld, 10.03.20220

Stefan Frühwald
Erster Bürgermeister

BEKANNTMACHUNG

VERPACHTUNGEN VON HOLZPLÄTZEN

Vom Markt Pleinfeld werden ab 01.06.2022 folgende Holzplätze neu verpachtet:

Holzplatz	Anzahl
Lauterbrunnenweg	2 Stück
Auf der Heide	3 Stück

Die Plätze sind ca. 60 m² groß. Mindestpachtpreis pro Platz beträgt 54,00 EUR für knapp 9 Jahre im Voraus. Die Pachtzeit endet zum 31.12.2030.

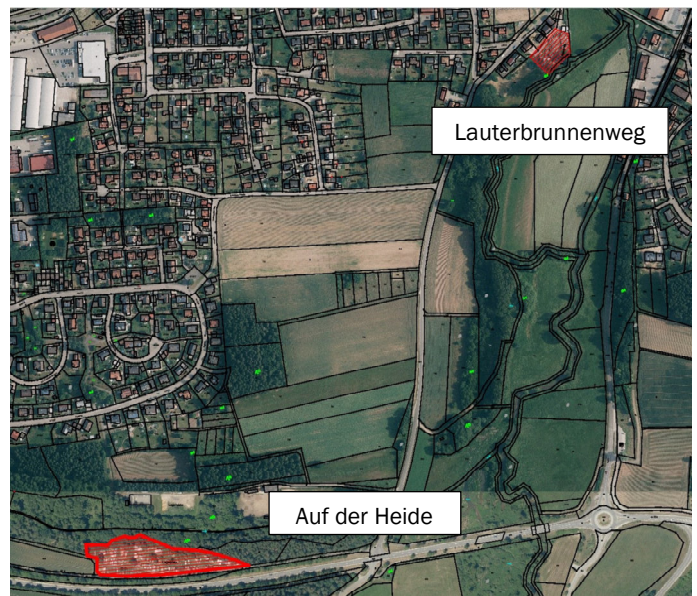

Interessenten bitten wir um Abgabe eines schriftlichen Angebotes, gerne auch mit Platzwunsch, **bis Montag, 25. April 2022** beim Markt Pleinfeld, Marktplatz 11, 91785 Pleinfeld.

Pleinfeld, 10.03.2022

Stefan Frühwald
Erster Bürgermeister

J. Magiera

Meisterbetrieb Informationstechnik

Astra 19,2° Ost
Transponder-Wechsel
Betrifft: ARD-Alpha, WDR

Bei Fragen:
091 44 / 928 11 22

Beratung • Verkauf • Reparatur

Am Espan 16 • 91785 Pleinfeld • 0 91 44 / 928 11 22



Medizinisches Trainingsprogramm

Individuell auf Ihre Bedürfnisse abgestimmt, fachlich betreut und erfolgreich bei

- Hüft- und Knieproblemen,
- Rückenproblemen
- Diabetes
- Arthrose
- Übergewicht und **vielem mehr.**

09144 926792

www.rehasport-pleinfeld.de

SUNYFITNESSPOINT - REHASPORTZENTRUM
Dieselstrasse 10 - 91785 Pleinfeld



RESTAURANT | BIERGARTEN

Kastanienhof

Willkommen in Pleinfeld.
Willkommen im Kastanienhof.

Seit nunmehr über 14 Jahren verwöhnen wir Sie hier im fränkischen Seenland mit leckeren fränkischen und internationalen Gerichten. Genießen Sie unsere regionalen und kulinarische Köstlichkeiten.

Wir freuen uns Sie bewirten und verwöhnen zu dürfen, ob mit einer unserer Kaffeespezialitäten, einem frischen und leichten Salat oder aber auch ganz zünftig mit unseren fränkischen Spezialitäten.

Genießen Sie unsere kulinarisch vielfältigen Schmankerln mit abwechslungsreichen Kreationen der **FRÄNKISCHEN und NEUEN DEUTSCHEN LEICHTEN KÜCHE** in stilvoller Atmosphäre.

Ihre Familie Leinberger
mit dem Kastanienhof-Team

Unsere Öffnungszeiten:

Mo, Mi - Sa ab 17:00h Sonn- und Feiertags ab 11:00 Uhr
(Küche 17:00h bis 21:00h) (Küche 11:00h bis 14:00h und 17:00 bis 20:30h)
Dienstag RUHETAG



Bahnhofstraße 1 - 91785 Pleinfeld - 09144 / 92989-0
www.kastanienhof-pleinfeld.de

Wir reparieren Ihre Schuhe

Ihr Sanitätshaus in Pleinfeld

Liebe Kundinnen, liebe Kunden,

wir machen Ihre hochwertigen Schuhe fit für den Sommer!

Zum Beispiel durch:

- Austausch des Absatzes
- Erneuerung der Sohlen
- Weitung des Schaftes
- individuelle Anpassungen

Kommen Sie einfach bei uns in der Filiale mit Ihren Schuhen vorbei, innerhalb weniger Tage sind diese „wie neu“.

Herzliche Grüße,
Michael Riedel
und sein Team aus Pleinfeld

Haus der Gesundheit Riedel & Pfeuffer
Bachgasse 10 • 91785 Pleinfeld

Tel. 09144 / 275 • www.riedel-gruppe.de • •

Mo. 14:00-19:00 Uhr
Mi. 14:00-17:00 Uhr
Sa. 09:00-12:00 Uhr



RIEDEL





NEUE MITARBEITERIN DER GEMEINDE PLEINFELD



Liebe Leserinnen
und Leser,

mein Name ist **Isabella Stanko**, wohne seit über 10 Jahren mit meiner Familie im schönen Pleinfeld und bin seit dem **01.08.2021** in unserem Rathaus anzutreffen.

Viele von Ihnen kennen mich bereits persönlich aus meiner Tätigkeit im Elternbeirat Kindergarten, der Mittelschule, dem Pleinfelder Babybasar oder auch aus dem Fußball meiner zwei Jungs.

Begonnen habe ich im Vorzimmer des Ersten Bürgermeisters und des Geschäftsleiters, wo mich Frau Margarita Uhl sehr umfangreich eingearbeitet hat. Seit dem **01.01.2022** bin ich im Bereich „Soziales“ als **Sachbearbeiterin für Schulen, Kindertagesstätten, Freibad und Jugend** zuständig. Ich übernehme diesen Bereich von unserer Frau Claudia Kern, die am 01.01.2022 ihren wohlverdienten Ruhestand angetreten hat. Ich bin gelernte Wirtschaftsfachwirtin und war bis zum 31.07.2021 23 Jahre bei der Firma pressmetall in Gunzenhausen im Projektmanagement tätig. Zuletzt übernahm ich die ehrenvolle Aufgabe der Betriebsratsvorsitzenden.

Ich freue mich auf meine neue Tätigkeit, die Zusammenarbeit mit Ihnen, den Schulen, den Kindergärten sowie mit meinen neuen Kolleginnen und Kollegen.

Viele Grüße an Sie und bleiben Sie gesund!
Isabella Stanko

APOTHEKENDIENST APRIL 2022

Montag	Dienstag	Mittwoch	Donnerstag	Freitag	Samstag	Sonntag
				1.	2.	3.
				Post Pleinfeld	Ahorn Gunzenh.	Römer Weißenb.
4	5.	6.	7.	8.	9.	10.
Stadtmühl Weißenb.	Center Weißenb.	Burg Weißenb.	Einhorn Weißenb.	Salvator Gunzenh.	Schloß Ellingen	St. Georg Gmünd
11.	12.	13.	14.	15.	16.	17.
Allstadt Gunzenh.	Post Pleinfeld	Engel Gunzenh.	Römer Weißenb.	Stadtmühl Weißenb.	Center Weißenb.	Burg Weißenb.
18.	19.	20.	21.	22.	23.	24.
Einhorn Weißenb.	Allstadt Gunzenh.	Schloß Ellingen	St. Georg Gmünd	Linden Gunzenh.	Post Pleinfeld	Markt Gunzenh.
25.	26.	27.	28.	29.	30.	
Römer Weißenb.	Stadtmühl Weißenb.	Center Weißenb.	Burg Weißenb.	Einhorn Weißenb.	Linden Gunzenh.	

Ärztlicher Bereitschaftsdienst Bayern: **116 117**
Integrierte Leitstelle in Notfällen: **112**

KONTAKT APOTHEKEN:

- Alte Post-Apotheke**, Marktplatz 2, Pleinfeld, 09144-94111
- Schloß-Apotheke**, Neue Gasse 1, Ellingen, 09141-82050
- Stadtmühl-Apotheke**, Untere Stadtmühlgasse 11, Weißenburg, 09141-3399
- Burg-Apotheke**, Obertorstr. 18, Weißenburg, 09141-2537
- Einhorn-Apotheke**, Rosenstr. 3, Weißenburg, 09141-2307
- Greifen-Apotheke**, Marktplatz 10, Weißenburg, 09141-2304
- Kreuz-Apotheke**, Rothenburger Str. 43, Weißenburg, 09141-3820
- Römer-Apotheke**, Bahnhofstr. 13, Weißenburg, 09141-73999
- Center-Apotheke**, Eichstätter Str. 29, Weißenburg, 09141-2550
- Ahorn-Apotheke**, Osianderstr. 25, Gunzenhausen, 09831-4444
- Allstadt-Apotheke**, Marktplatz 37, Gunzenhausen, 09831-2430
- Engel-Apotheke**, Buhringerstr. 12, Gunzenhausen, 09831-2379
- Linden-Apotheke**, Lindleinswasenstr. 27, Gunzenhausen, 09831-5431
- Markt-Apotheke**, Marktplatz 20-22, Gunzenhausen, 09831-67890
- Salvator-Apotheke**, Burgstallstr. 3, Gunzenhausen, 09831-67330
- St. Georg-Apotheke**, Bahnhofstr. 29, Georgensgmünd, 09172-69710

Der Apothekennotdienst ist ohne Gewähr. Bitte rufen Sie vorab in den Apotheken an oder informieren Sie sich im Internet unter aponet.de.

DiakonieKaufhaus Pleinfeld
Kirchenstraße 2, 91785 Pleinfeld

Gebraucht werden – Gebrauchswaren für einen guten Zweck – vor Ort
Montags von 9.00 bis 12.30 Uhr geöffnet!

Öffnungszeiten:
Di. u. Do. 9.00 – 18.00 Uhr
Mo., Mi., Fr. u. Sa. 9.00 – 12.30 Uhr

Schwarzer Adler
Gaststätte und Metzgerei
Tradition die schmeckt.

Gaststätte: Deftig fränkische Küche, saisonale Gerichte, Gerichte vom Wildschwein

Metzgerei: Eigene Schlachtung, Produkte vom Wildschwein aus eigener Herstellung

Jeden Mittwoch Schlachtschüssel

Metzgerei: Mo. + Di. geschlossen | Gaststätte: Di. Ruhetag
Weitere Details zu den Öffnungszeiten unter:
www.schwarzer-adler-stirn.de

Hauptstraße 21 | Stirn | Tel. 09144 338 | info@schwarzer-adler-stirn.de



INFORMATIONEN ZU DEN UMBAU- UND SANIERUNGSARBEITEN AM HOCHBEHÄLTER WALTING

Nachdem die Planungsphase abgeschlossen ist, und der Gemeinderat bereits 2021 grünes Licht erteilt hat, starten **ab 14.02.2022 die Umbau- und Sanierungsarbeiten am Hochbehälter in Walting.**

Im ersten Schritt werden die beiden alten Wasserkammern aus dem Jahr 1955 komplett saniert.

Hierbei werden diese zu einer Kammer umgebaut, um die Zirkulation und den Wasseraustausch zu verbessern und Stagnationswasser zu minimieren. Allgemeine Schadstellen werden repariert, Risse ausgekleidet, offenliegende Bewehrungen saniert und verkleidet, Einbauteile und Mauerdurchführungen erneuert. Die Be- und Entlüftungsanlage wird angepasst.

Anschließend werden die Wände mit einer mineralischen Dickbeschichtung instandgesetzt, wodurch die Bewehrung langfristig vor Korrosion geschützt wird.

Um die Gefahr einer Verkeimung durch tropfendes Tauwasser zu minimieren, wird die Decke mit einer Tropfsteinstruktur ausgeführt.

Im zweiten Abschnitt wird das bereits 20 Jahre alte Druckpumpwerk komplett erneuert. Dies wurde notwendig, damit bei Brandfällen der Löschwasserbedarf abgedeckt werden kann. Das Druckpumpwerk wird nach dem Umbau mit drei statt der bisherigen zwei Pumpen betrieben, um die geforderte Löschwassermenge von 48 m³/h gewährleisten zu können.

Während der Bauarbeiten kann es zu Druckschwankung oder zu kurzfristigen ungeplanten Ausfällen in der Wasserversorgung kommen. Bei geplanten Ausfällen werden wir unsere betroffenen Kunden natürlich rechtzeitig darüber informieren. Wir sind stets bemüht, diese so gering wie möglich zu halten.

Bei Problemen können Sie unseren Notdienst der Gemeindewerke Pleinfeld 24 h rund um die Uhr unter:

Telefon 09144/6089981

erreichen.

Die Gesamtumbauarbeiten sollen in ca. 6 Monaten abgeschlossen sein.

Wir bitten um Ihr Verständnis

Ihre Gemeindewerke Pleinfeld

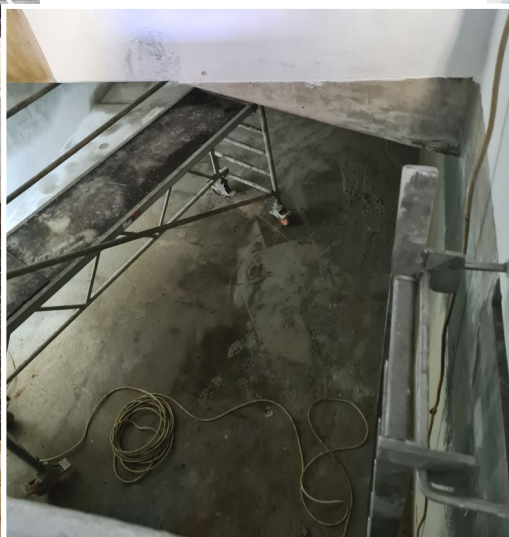
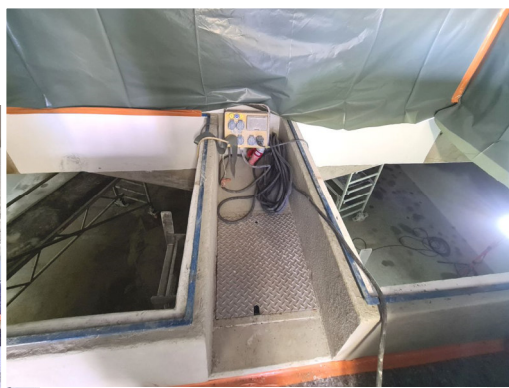



BERICHT DES BAUHOFES



Auch in der kalten Jahreszeit gibt es für die Mitarbeiter des Bauhofs viel zu tun.

Neben Gräben putzen und Hecken schneiden wurde auch auf dem **Pleinfelder Friedhof** eifrig gewerkelt und eine **neue Grüngutbox** gebaut sowie ein Urnenring angelegt.



In der Kita „Am Bahnweier“ dürfen sich die Erzieherinnen und Kinder über neu gestrichene Räumlichkeiten freuen.



Nachdem in diesem Jahr hoffentlich wieder Veranstaltungen stattfinden werden, haben die Mitarbeiter 3 neue Buden gebaut, die u. a. auf dem **Bürgerfest** oder dem **Weihnachtsmarkt** zum Einsatz kommen werden.

ANZEIGENVERTRAG

(behördenunabhängig - ohne öffentlichen Auftrag)

AUFTRAGGEBER (AG): _____

STRASSE: _____

PLZ/ORT: _____

ANSPRECHPARTN.: _____

BÜRGERINFO-BROSCHÜRE

A4-Folier (4-seitig) - Themenblätter

TEL: _____

FAX: _____

E-MAIL: _____

VZNR: _____

Medienkäufer/Anzeigenpreis (pro Veröffentlichung / p.V.): Nettorette pro Anzeigenfeld (pro Veröffentlichung) € 30,00
 Gesamtauflagenhöhe pro Vertragsjahr: 30.000 Stück Anzahl Anzeigenfelder (AF) (1 AF = 34 cm x 17 cm) / 3 AF = 102 cm x 2
 Auflagenhöhe pro Veröffentlichung (p.V.): 10.000 Stück zzgl. Farbpauschale: € 199,00 zzgl. 5% MwSt. Pauschale
 Verteilung in Postleitzone (10.000 Stück p.V.): 9 ***** € 199,00 (pro Veröffentlichung)

Landkreis Kunde (AG): Weißenburg-Gunzenhausen (10.000 Stück p.V.)

Der Anzeigenpreis pro Veröffentlichung ergibt sich aus der Anzahl der bestellten Anzeigen (zzgl. Farb- und Satzpauschale und wird für jede Veröffentlichung erneut fällig (dreimal pro Werbejahr).

Hier ist Ihre Anzeige abgebildet!

Auftragsbedingungen: Der Auftraggeber verpflichtet sich, die Anzeigen rechtzeitig zu liefern und die Anzeigenkosten zu bezahlen. Die Anzeigen werden im Rhythmus von jeweils 4 Monaten bei der Deutschen Post AG eingeleitet. Die erste Anzeigenlieferung erfolgt spätestens 6 Monate nach Auftragsstellung. Es wird vom Verlag gestattet, den Nachweis der Anzeigenlieferung durch den Kunden zu bestätigen. Der Auftraggeber verpflichtet sich, die Anzeigen rechtzeitig zu liefern und die Anzeigenkosten zu bezahlen. Der Auftraggeber gewährt dem Auftragnehmer ein 14-tägiges Rücktrittsrecht vom Auftragsauftrag, ab Auftragsdatum.

ARBEITSCHEINVERLÄNGERUNG: Keine arbeitsrechtliche Verlängerung.	MA: C1000	DATUM: 18.10.2021
---	---------------------	-----------------------------

Bitte Dokument zurücksenden via:
 Fax an: **0800 101 3338**
 E-Mail an: trage@citymarketpleinfeld.de

Oder einfach hochladen via QR-Tool:
 1) QR-Code scannen
 2) Datei auswählen (Foto machen)
 3) Dokument hochladen anklicken!

Auftragnehmer (AN): CITY MARKET G LTD, 11 KIMBERLEY COURT, KIMBERLEY ROAD, LONDON NW6 7SL, UNITED KINGDOM

ACHTUNG! ZUR INFORMATION!

Wie bereits in der letzten Ausgabe berichtet, wirbt eine fremde Firma für Anzeigenbuchungen in der Bürgerinfo. Bisher war uns nur bekannt, dass diese Anzeigenverträge per Fax oder E-Mail verschickt werden.

Doch jetzt meldet sich eine dubiose Firma, die keinesfalls Werbepartner der Pleinfelder Bürgerinfo ist, auch per Telefon.

Bekannt ist uns ein „Info-Medien-Service“, der ebenfalls Anzeigenverträge abschließen möchte.

Falls auch Sie einen Anruf erhalten, informieren Sie uns bitte unter **Tel. 0 91 44 - 6 08 99 88** oder per E-Mail unter **buergeninfo@pleinfeld.de**.



Bayerisches Landesamt für
Statistik



GRÖSSTE JÄHRLICHE HAUSHALTS- BEFRAGUNG „MIKROZENSUS 2022“ STARTET – 60 000 HAUSHALTE IN BAYERN WERDEN BEFRAGT

Interviewerinnen und Interviewer des Bayerischen Landesamts für Statistik bitten Bürgerinnen und Bürger um Auskunft

Nach Angaben des Bayerischen Landesamts für Statistik in Fürth sind das rund 60 000 Haushalte im Freistaat. Sie werden im Verlauf des Jahres von geschulten Interviewerinnen und Interviewern zu ihrer wirtschaftlichen und sozialen Lage befragt. Für den überwiegenden Teil der Fragen besteht nach dem Mikrozensusgesetz eine Auskunftspflicht.

Die gewonnenen Daten sind eine wichtige Planungs- und Entscheidungshilfe für Politik, Gesellschaft, Wirtschaft und Wissenschaft.

Im Jahr 2022 findet im Freistaat - wie im gesamten Bundesgebiet - wieder der Mikrozensus statt. Seit 1957 werden dafür jährlich ein Prozent der Bevölkerung u. a. zu Bildung, Beruf, Familie, Haushalt und Einkommen, befragt. In dem jährlich wechselnden zusätzlichen inhaltlichen Schwerpunkt steht dieses Jahr das „Wohnen“ im Mittelpunkt. Der Mikrozensus umfasst gleichzeitig vier Erhebungen.

Erstens das eigentliche Mikrozensus-Kernprogramm, dann zweitens die Arbeitskräfteerhebung der Europäischen Union. Es folgen als drittes und viertes Element die europäische Gemeinschaftsstatistik über Einkommen und Lebensbedingungen sowie die Befragung der Europäischen Union zur Nutzung von Informations- und Kommunikationstechnologien in privaten Haushalten. Entsprechend werden die teilnehmenden Haushalte in vier Gruppen unterteilt, wobei jede Gruppe ein anderes Fragenprogramm beantwortet.

60 000 zufällig ausgewählte Haushalte Bayerns werden befragt

Die Befragungen zum Mikrozensus 2022 finden ganzjährig von Januar bis Dezember statt. In Bayern sind in diesem Jahr rund 60 000 Haushalte zu befragen. Hierbei bestimmt ein mathematisches Zufallsverfahren, welche Adressen für die Teilnahme ausgewählt werden. Einmal ausgewählt, nehmen die jeweiligen Haushalte in der Regel

an vier Befragungen innerhalb von maximal vier Jahren teil. Diesen Haushalten wird postalisch vor der eigentlichen Befragung ein Brief vom Bayerischen Landesamt für Statistik zugesandt. Darin werden sie über ihre Teilnahme am Mikrozensus informiert, verbunden mit einem Terminvorschlag für das telefonische Interview.

Für den überwiegenden Teil der Fragen besteht nach dem Mikrozensusgesetz eine Auskunftspflicht.

Befragung liefert Erkenntnisse für faktengestützte Planung und Entscheidung

Die Ergebnisse des Mikrozensus sind wichtige **Planungs- und Entscheidungshilfen für Politik, Gesellschaft, Wirtschaft und Wissenschaft gleichermaßen**. So wird beispielsweise für eine bedarfsgerechte Förderung des Wohnungsbaus die Information benötigt, in wie vielen Haushalten jeweils eine, zwei oder mehr Personen zusammenleben.

Zudem entscheiden die erhobenen Daten mit darüber, wieviel Geldmittel Deutschland aus den Struktur- und Investitionsfonds der Europäischen Union erhält.

Auch Wissenschaft und Forschung, Verbände und Organisationen sowie Journalistinnen und Journalisten nutzen regelmäßig die Daten des Mikrozensus. Sie werden vom Bayerischen Landesamt für Statistik veröffentlicht und stehen damit allen interessierten Bürgerinnen und Bürgern zur Verfügung.

Im Internet finden Sie die Daten bereits abgeschlossener Erhebungen unter:

www.statistik.bayern.de/statistik/gebiet_bevoelkerung/mikrozensus

FUNDSACHEN

Bei der Marktgemeinde Pleinfeld wurden **bis zum 08.03.2022** folgende Fundsachen abgegeben.

Die Aushändigung erfolgt an den Eigentümer gegen Vorlage eines gültigen Lichtbildausweises.

- Mountainbike, grasgrün
- Handy Samsung, dunkelblau, in schwarzer Hülle

Marktgemeinde Pleinfeld

Fundamt

Marktplatz 11, 91785 Pleinfeld

Tel. 09144/9200-27 oder -28



„LITTLE BIRD“ JETZT KITA-PLÄTZE IN PLEINFELD ONLINE BUCHEN



Gemeinsam mit dem Anbieter Little Bird, mit den Kindergartenleitungen sowie den Trägern haben wir die digitale Vergabe und Verwaltung der Kinderbetreuungsplätze im Markt Pleinfeld geschaffen. Am 01. Februar 2022 ging unser **Anmeldeportal Little Bird** online. Es war ein voller Erfolg, da wir bereits am ersten Tag mehr als 100 Anmeldungen für das Kindergartenjahr 2022/2023, und ganz viele positive Rückmeldungen der Eltern erhielten.

Auf unserer Seite www.pleinfeld.de können Sie sich über den „Little Bird Button“ unsere Betreuungsanbieter, deren Öffnungszeiten und pädagogische Angebote ansehen. Viele bunte Bilder und interessante Berichte laden zum Stöbern ein. Einen solchen umfassenden Einblick in unsere Kindertagesstätten gab es in der Vergangenheit nicht.

Eltern, die Ihr Kind anmelden möchten, können bereits drei Jahre vor Betreuungsbeginn im Online-Elternportal unter

<https://portal.little-bird.de/Pleinfeld> Platzanfragen an die gewünschten Einrichtungen stellen. Für eine Besichtigung können sich interessierte Eltern an die Einrichtungsleitungen wenden.

Für die Anmeldung im Little Bird nutzen Sie den folgenden QR-Code:



Wer Unterstützung bei der Anmeldung benötigt, kann sich bei der **Service-Hotline** des Anbieters unter der **Telefon-Nr. 030 9120656-299** oder **per Mail an elternhilfe@little-bird.de** melden.

Gerne sind auch wir für Ihre Fragen da.

Ihr Team Kämmerei
Markt Pleinfeld

FERIENBETREUUNG IN DEN OSTERFERIEN

Liebe Eltern,

in den Osterferien findet **vom 19.04.2022 – 22.04.2022** in der Zeit **von 7:30 bis 16:00 Uhr** eine **Ferienbetreuung in der Grundschule Pleinfeld** statt.

Die weiteren Termine für die Ferienbetreuung in 2022:

Pfingstferien 13.06. bis 17.06.2022

Sommerferien 01.08. bis 05.08.2022

08.08. bis 12.08.2022

15.08. bis 19.08.2022

Kinder dürfen die Ferienbetreuung besuchen, wenn sie

- keine Krankheitssymptome aufweisen,
- nicht in Kontakt zu einer infizierten Person stehen bzw. seit dem Kontakt mindestens 14 Tage vergangen sind und
- keiner sonstigen Quarantänemaßnahme unterliegen.

Wenn Sie Ihr Kind noch anmelden möchten oder noch Fragen zur Ferienbetreuung haben wenden Sie sich bitte an den Markt Pleinfeld, Frau Stanko, Telefon 09144 / 9200-25 oder isabella.stanko@pleinfeld.de.

Bitte beachten Sie, dass Corona bedingte Veränderungen der Rahmenbedingungen dazu führen können, dass erneut Einschränkungen erforderlich werden.

WEIHNACHTSBAUM GESUCHT

Der **Markt Pleinfeld** sucht für die **Advents- und Weihnachtszeit 2022** einen **großen Baum**, der gleichmäßig gewachsen ist und sich als Weihnachtsbaum für den Marktplatz eignet.

Das Fällen des Baumes übernimmt der Bauhof, ebenso den Transport zum Marktplatz.

Wenn Sie einen solchen Baum haben und nicht mehr benötigen, melden Sie sich bitte im

Bauamt Pleinfeld

unter Tel.: 0 91 44 / 92 00 - 15 oder per Email an bauamt@pleinfeld.de.

Gerne können Sie sich auch melden, wenn erst in den nächsten Jahren ein Baum zur Verfügung steht.



EHRENAMTSPREIS



„GUT. IM EHRENAMT“ – „NEUE WEGE FÜR DAS EHRENAMTLICHE ENGAGEMENT“

Jedes Jahr vergibt die **Sparkasse Mittelfranken-Süd** in Kooperation mit dem **Landkreis Roth**, der **Stadt Schwabach** und dem **Landkreis Weißenburg-Gunzenhausen** den **Ehrenamtspreis „GUT. Im Ehrenamt“**, um ehrenamtliches Engagement in der Bevölkerung zu würdigen und zu unterstützen sowie die große Bedeutung dieses Engagements im gesellschaftlichen Alltag hervorzuheben.

Seit 2012 werden unter dem Titel **„GUT. Im Ehrenamt“** Personen ausgezeichnet, die sich in besonderer Weise für ihren Ort/ihre Mitmenschen einsetzen. Dafür wird jedes Jahr ein bestimmtes Motto in den Vordergrund gestellt.

Im Jahr 2022 sollen Mitbürgerinnen und Mitbürger bzw. Gruppen gewürdigt werden, die **neue Wege zur Förderung des ehrenamtlichen Engagements** fanden. Beispielsweise bei der Nachwuchsgewinnung, der Digitalisierung von Angeboten, der Gewinnung von weiteren ehrenamtlichen Akteuren für den Verein/die Organisation, der Ansprache neuer Zielgruppen und Kooperationspartner.

Auch Personen oder Gruppen, deren Ideen zu einem gelungenen Generationswechsel im Verein/in der Organisation geführt haben, können ausgezeichnet werden. In der Bewerbung sollte in diesem Jahr der Weg von der Idee bis zur Realisierung beschrieben werden.

Jede einzelne Person oder Gruppe, die sich ehrenamtlich und mit viel „Herzblut“ für diese Thematik einsetzt, kann für den Preis **„GUT. Im Ehrenamt“** vorgeschlagen werden.

Mit dem Ehrenamtspreis wird das große Engagement dieser Personen und Organisationen unserer Region gewürdigt und unterstützt.

Wie in den Jahren zuvor wird sich auch in diesem Jahr wieder eine Jury für jeweils drei Preisträger aus dem Landkreis Roth und dem Landkreis Weißenburg-Gunzenhausen sowie einen Preisträger aus der Stadt Schwabach entscheiden.

Kriterien der Preisvergabe sind unter anderem die Gemeinnützigkeit, die Dauer des Ehrenamts, die Nachhaltigkeit der Tätigkeit, die Intensität, beziehungsweise der Umfang des Wirkens sowie die Regionalität des ehrenamtlichen Engagements.

Der Preis ist mit jeweils **2.500 Euro** dotiert, wobei der Preisträger dann entscheiden kann, welche gemeinnützige Organisation er mit dem Geld unterstützen will.

Vorschläge, aber auch eigene Bewerbungen für den **„GUT. Im Ehrenamt-Preis“** sind für jedermann möglich. Vorschläge können **bis spätestens 31.5.2022** bei der Freiwilligenagentur **altmühlfranken** eingereicht werden.

Landkreis Weißenburg-Gunzenhausen:

Freiwilligenagentur, Frau Corina Heid

Tel. 09141/90 22 27

E-Mail: freiwilligenagentur@altmuehlfranken.de

Weitere Informationen und den Bewerbungsbogen finden sie auch unter www.altmuehlfranken.de/freiwilligenagentur/ehrenamtspreise-wettbewerbe/

ERGEBNISSE DER SITZUNG DES ZWECKVERBANDS BROMBACHSEE VOM 14. DEZEMBER 2021



Themen der öffentlichen Sitzung des Zweckverbands Brombachsee waren die **Haushaltssatzung 2022**, die **Erteilung einer Grunddienstbarkeit zugunsten der Bürgerenergie Langlau-Rehenbühl e.G. und der Fiber Network WUG GmbH im Bereich des See-Camping Langlau** sowie die **Vergabe der Entsorgung des Klärschlammes der Kläranlage des Zweckverbandes Brombachsee für das Jahr 2022**.

Im Rahmen der Verbandsversammlung wurde die **Haushaltssatzung für das Haushaltsjahr 2022** beschlossen. So hat der Haushaltsplan 2022 ein Gesamtvolumen von **14.056.086 Euro**, davon im Verwaltungshaushalt **8.963.096 Euro** und im Vermögenshaushalt **5.092.990 Euro**.

Höhere Ausgaben stehen im Freizeitbereich an. Zum einen für die Erweiterung des SeeCamping Langlau – neben der vollständigen Erschließung mit Ausbau der Infrastruktur sollen die Sanitäranlagen fertiggestellt und weiteres Personal zum Betrieb des Platzes eingestellt werden. Zum anderen für Reparaturen, Ersatzbeschaffungen und Instandhaltungsmaßnahmen an den in die Jahre gekommenen Anlagen. Ein Beispiel: die Sanierung des Kiosks Pleinfeld West, wo die Kühl- sowie die Heizungsanlage erneuert werden muss.

Darüber hinaus sind folgende Maßnahmen geplant: Alle Seezentren sollen mit Defibrillatoren ausgestattet werden und in Enderndorf wird das DLRG-Gebäude saniert. Im Bereich der Kläranlage muss das Räumerge triebe erneuert sowie das Rührwerk im Belebungsbecken getauscht werden. Zudem sind Investitionen in eine Betriebsmittel-



und Ersatzteilhalle geplant und am Regenrückhaltebecken Langlau wird eine neue Elektro- und Maschinentechnik verbaut.

Im Rahmen der Sitzung wurde zudem der Bestellung von Dienstbarkeiten zugunsten der Bürgerenergie Langlau-Rehenbühl e. G. sowie der Fiber Network WUG GmbH auf den Flurnummern 1027 und 1044 der Gemarkung Pfofeld – OT Langlau zugestimmt.

Der Hintergrund: Im Rahmen der Erweiterung des See-Camping Langlau sollen sowohl das neue Sanitärgebäude, als auch die Bestandsgebäude auf dem Platz von der Bürgerenergie Langlau-Rehenbühl e. G. beheizt werden. Dazu werden entsprechende Leitungen sowie im Zuge der Erdarbeiten auch gleichzeitig eine Glasfaserleitung verlegt. Dieses Leitungsrecht soll auch fortbestehen, falls sich der ZV Brombachsee künftig entschließt, die Energie über andere Anbieter zu beziehen.

Abschließend hat die Verbandsversammlung zugestimmt, den Auftrag zur Abfuhr und thermischen Verwertung des 2022 anfallenden Klärschlammes in Höhe von voraussichtlich 700 Tonnen an die Firma Ökologische Klärschlamm-trocknung Offenhausen GmbH zu vergeben. Insgesamt hatten sechs Unternehmen ein Angebot eingereicht.

Landesamt für Digitalisierung,
Breitband und Vermessung



BEKANNTMACHUNG ÜBER HÖHENMESSUNGEN DES LANDESAMTES FÜR DIGITALISIERUNG, BREITBAND UND VERMESSUNG

Das Landesamt für Digitalisierung, Breitband und Vermessung (LDBV) führt in diesem Jahr in Ihrem Gebiet grundlegende Höhenmessungen (Nivellements) durch, mit denen das bestehende Netz von amtlichen Höhenfestpunkten erneuert werden soll.

Diese Messungen sind für die Allgemeinheit von großer Bedeutung. Höhenpunkte werden nicht nur für die Neuherstellung und Laufendhaltung von amtlichen Landkarten, sondern auch für eine Vielzahl anderer Zwecke benötigt. So sind genaue Höhenfestpunkte z.B. für Überwachungs- und Baumaßnahmen an Verkehrswegen, Gewässern (Hochwasserschutz) und Versorgungsleitungen sowie für die Auswertung von Luftbildern erforderlich.

Für diese und eine Reihe weiterer Aufgaben hat es sich als zweckmäßig und wirtschaftlich erwiesen, ein gleichmäßig über das ganze Land verteiltes Netz von Höhenfestpunkten zu schaffen. Aus diesem Grund wurde dem LDBV der gesetzliche Auftrag erteilt, ein Höhennetz aufzubauen und zu erhalten.

Die Nivellements des LDBV dienen der Grundlagenvermessung und werden auch in Gebieten durchgeführt, in denen in nächster Zukunft keine Baumaßnahmen zu erwarten sind. Im Auftrag von Baufirmen oder Privatleuten führt das LDBV keine Nivellements durch.

In bestimmten Zeitabständen müssen die Messungen wiederholt werden, um zu überprüfen, ob die Höhenfestpunkte ihre Höhenlage unverändert beibehalten haben. Die angewandten Messverfahren erlauben es, auch geringfügige Höhenänderungen der Punkte festzustellen, sodass u.a. Rückschlüsse auf Bewegungen der Erdoberfläche gezogen werden können.

Die Höhenfestpunkte sollen über einen möglichst langen Zeitraum höhenbeständig und vor Verlust geschützt sein. Man verwendet deshalb in der Regel stabile Metallbolzen, die in gut fundierten Bauwerken oder in einbetonierten Granitpfeilern angebracht werden. Für jeden Höhenpunkt wird die Höhenlage über dem mittleren Meeresspiegel durch Nivellements mit Millimetergenauigkeit bestimmt und gegen eine Gebühr bekannt gegeben.

Das Gesetz über die Landesvermessung und das Liegenschaftskataster vom 31.01.1970 (BayRS 219-1-F) regelt die Befugnis zum Anbringen der Höhenbolzen und zum Betreten privater Grundstücke, soweit dies zur Durchführung der Vermessungsarbeiten erforderlich ist.

Für die Schaffung und Erhaltung von Höhenfestpunkten besteht ein öffentliches Interesse. Die Bevölkerung wird deshalb um Verständnis für die Arbeiten gebeten.

Wenn bevorstehende Baumaßnahmen oder andere Vorhaben einen bereits bestehenden Höhenfestpunkt gefährden, wird gebeten, das LDBV oder das zuständige Amt für Digitalisierung, Breitband und Vermessung möglichst frühzeitig zu benachrichtigen.

Landesamt für Digitalisierung, Breitband und Vermessung

Alexandrastraße 4, 80538 München
Telefon: 089 2129 -1111 | Fax: 089 2129 -1113
E-Mail: service@geodaten.bayern.de

Ihr Ansprechpartner für Fragen zum Nivellement

Herr Dieter Hemann, Referat 83
Telefon: 089 2129 -1221
E-Mail: dieter.hemann@ldbv.bayern.de



Kontakt

Kultur- u. Touristinformation
Marktplatz 11
91785 Pleinfeld

Tel.: 0 91 44 / 92 00 70
Fax: 0 91 44 / 92 00 60

tourismus@pleinfeld.de
www.pleinfeld.de

Unsere Öffnungszeiten

April bis Oktober

Montag bis Freitag:
10.00 - 16.00 Uhr

Samstag:
10.00 - 13.00 Uhr

Zusätzlich an Ostern und von
Pfingsten bis Ende bay. Sommerferien:

Sonn- u. Feiertage:
10.00 - 13.00 Uhr

November bis März

Montag bis Donnerstag:
10.00 - 16.00 Uhr

Freitag:
10.00 - 13.00 Uhr

Ihre Ansprechpartnerinnen:

Maren Adami
Barbara Rössler
Regina Hansel
Marion Knörlein
Susanne Ameis



ServiceQualität
DEUTSCHLAND

KULTUR- u. TOURISTINFORMATION -Sommeröffnungszeiten-

Von April bis Oktober ist die Kultur- u.
Touristinformation Pleinfeld zu folgenden
Öffnungszeiten für Sie da:

Montag bis Freitag
10.00 bis 16.00 Uhr

Samstag
10.00 bis 13.00 Uhr

Öffnungszeiten an Ostern:

Karfreitag geschlossen

Ostersamstag 10.00 - 13.00 Uhr

Ostersonntag 10.00 - 13.00 Uhr

Ostermontag 10.00 - 13.00 Uhr

Touristinformation
Zimmervermittlung

Angelscheine

Kartenvorverkauf für Veranstaltungen
u.v.m.

Wir freuen uns auf Ihren Besuch!
Ihr Team der Kultur- u. Touristinformation



PLEINFELD AM
BROMBACHSEE

Erleben & Genießen



OSTERBRUNNEN IN PLEINFELD

Nach der zweijährigen Corona bedingten Pause wird in diesem Jahr wieder traditionell am **Ostersonntag, 17. April 2022** in Pleinfeld der **Müllerbrunnen am Rathaus** in Betrieb genommen.

Erster Bürgermeister Stefan Frühwald wird nach einer kurzen Ansprache den Befehl „**Wasser marsch**“ geben, die **Pleinfelder Blasmusik** wird den musikalischen Rahmen dazu bieten. Für unsere **kleinen Gäste** gibt es eine **süße Überraschung**.

Die Bevölkerung und auch unsere Urlaubsgäste werden dazu sehr herzlich eingeladen. Beginn ist um **ca. 11.15 Uhr**. Der geschmückte Osterbrunnen ist bis ca. 02. Mai 2022 vor dem Rathaus zu sehen.

Die Kultur- und Touristinformation Pleinfeld ist an den **Osterfeiertagen jeweils von 10.00 bis 13.00 Uhr** geöffnet (Karfreitag geschlossen).

Nähere Informationen: Kultur- und Touristinformation Pleinfeld, Tel.: 0 91 44 / 92 00 70



FREIBADÖFFNUNG 2022

Vorbehaltlich entsprechender Temperaturen und infektionsschutzrechtlichen Bestimmungen öffnet das **Pleinfelder Freibad** in diesem Jahr **Mitte Mai**.

Das genaue Öffnungsdatum wird voraussichtlich in der nächsten Bürgerinfo veröffentlicht.

Ungeachtet des Badebetriebs können **während der ersten zwei Öffnungswochen** in der Zeit von 10.00 bis 18.00 Uhr im **Vorverkauf verbilligte Saisonkarten** an der **Kasse des Freibades** erworben werden.

Ab der 3. Öffnungswoche gelten dann die normalen Ticketpreise.

Nähere Informationen zum Freibad sind auch im Internet unter www.pleinfeld.de zu finden.

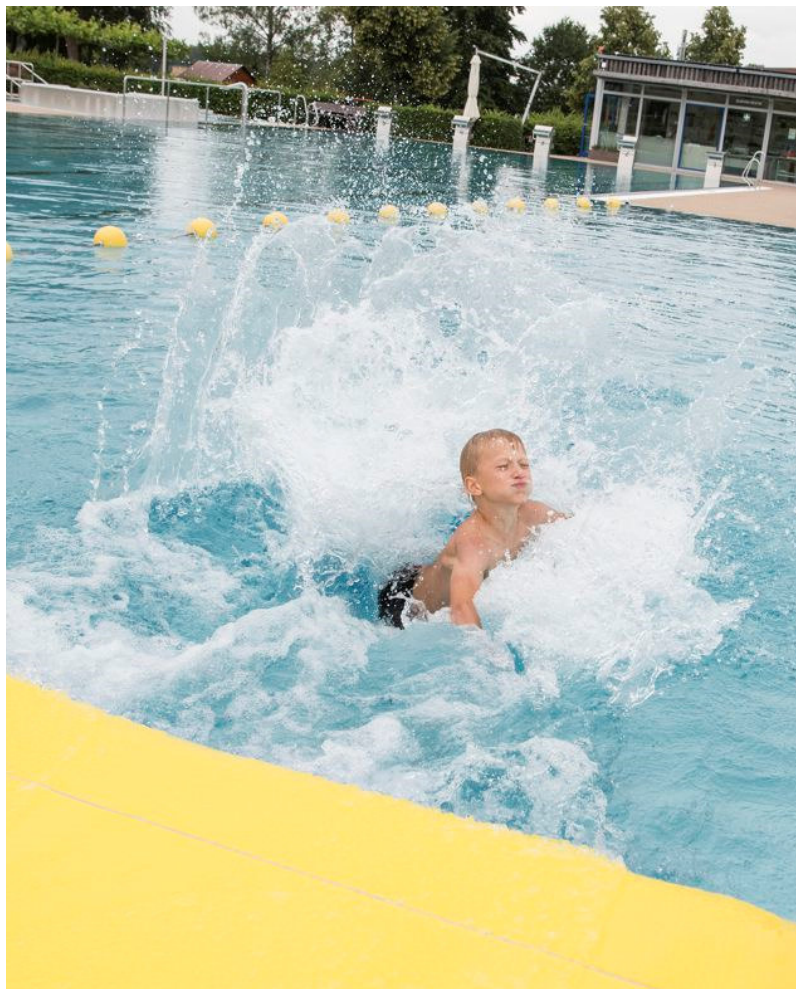



Osterferienaktion am



SANDBOCKELWEG

LIEBE KINDER,

SEID IHR SCHON MAL AUF DEM SANDBOCKELWEG UNTERWEGS GEWESEN?

Der Sandbockelweg wurde vor rund 15 Jahren in Zusammenarbeit mit der Grundschule Pleinfeld erstellt und über Jahre hinweg mit sehr viel Engagement von Herrn Peter Steiner ehrenamtlich gestaltet und gepflegt. Er soll besonders Kindern Bewegung und Natur näherbringen. Die von der Grundschule gestalteten Themen wechseln im Laufe des Jahres und machen den Weg so immer wieder aufs Neue interessant.



Der Kinderwanderweg wurde im Jahr 2021 überarbeitet und viele Stationen wurden neugestaltet. Die Arbeiten entlang des Weges und die Gestaltung der Stationen sind nun abgeschlossen.

Ihr könnt an verschiedenen Stationen eure Sinne testen, aktiv sein und ihr erfahrt, welche Bedeutung Sand für Pleinfeld hat. Ruhebänke, Rastplätze und als Highlight ein Indianertipi laden zum Verweilen und Erkunden ein.

Ergänzt wird der Sandbockelweg seit dem letzten Jahr durch den Naturlehrpfad „Kleine Sandungeheuer“.

Wer geglaubt hat, Löwen gibt es nur in Afrika, der hat sich getäuscht. Löwen leben auch hier, und das buchstäblich unter uns. Kleine und große Entdecker können sich nun in die Höhle des Ameisenlöwen begeben...

Er sieht nicht gerade furchterregend aus, hat keine scharfen Zähne oder Krallen. Brüllen kann er auch nicht. Anstelle einer stattlichen Mähne trägt er am ganzen Körper kurze Borstenbüschel. Er ist ein Winzling, passt locker auf eine Zweicentmünze. Aber dennoch ist er im sandigen Untergrund gefürchtet.



Warum er als raffinierter Räuber gilt und welche seiner Freunde ansonsten noch hier im Sand leben, das können alle erfahren, die sich auf die Spuren der kleinen Sandungeheuer begeben...



Und für die Osterferien haben wir uns was ganz Besonderes für euch ausgedacht:

EINE SANDBOCKELWEG-RALLYE

Für die Rallye könnt ihr euch **ab dem 04. April 2022** eine **Teilnahme-karte** mit den Fragen in der Kultur- und Tourist-information im Rathaus abholen oder euch den Fragebogen mit dem folgenden QR-Code herunterladen.



Die Sandbockelweg-Rallye könnt ihr in den Osterferien, also vom 10. April bis zum 24. April 2022 meistern.

Wenn ihr mit der vollständig ausgefüllten Lösungskarte bis spätestens 3. Mai zu uns in die Touristinfo kommt, bekommt ihr eine kleine Überraschung. Zusätzlich nimmt Eure Karte an einer Verlosung teil, bei der ihr einen von 3 tollen Preisen gewinnen könnt!

Das Team der Kultur- und Touristinformation wünscht euch viel Spaß beim Erleben, Entdecken, Spielen und Staunen!

WIR SIND FÜR SIE DA auch nach der Küchenmontage



Seenland-Küchen

persönlich und nah

Auf Wunsch
5 Jahre Garantie
auf Elektrogeräte



- Riesenauswahl von der Küchenzeile bis zur hochwertigen Einbauküche
- Beratung in persönlicher Atmosphäre
- Individuelle Beratungstermine
- Fachmännische Computerplanung
- Komplette Baubetreuung
- Präzise und kompetente Montage
- Schlank in der Struktur und im Preis
- Individuelle Lösungen – auch für Ihren Essplatz



**Öffnungszeiten: Mo.-Fr. 9.30-12.00 & 13.00-17.00 Uhr · Samstag 9.00-12.00 Uhr
gerne auch nach individueller Terminvereinbarung · Dienstag geschlossen**

91792 Ellingen · Pleinfelder Straße 2

Telefon: 09141/9978828 · info@seenland-kuechen.de · www.seenland-kuechen.de





reservix
dein ticketportal

In der Kultur- u. Touristinformation erhalten Sie aktuell Tickets für die genannten und viele weitere Veranstaltungen:



Sebastian Reich & Amanda

05.05.2022 - 20:00 Uhr
GUNZENHAUSEN
Stadthalle



Willy Astor

11.05.2022 - 20:00 Uhr
GUNZENHAUSEN
Stadthalle Gunzenhausen

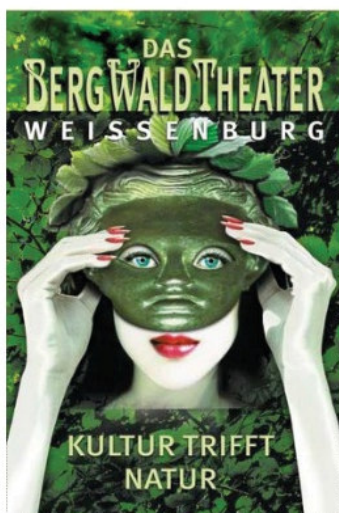

**Bergwaldtheater
Weissenburg**

Mai bis August 2022

Der Brandner Kasper
Musical Night

Jim Knopf & Lukas der
Lokomotivführer

Der größte Glückskeks



**Bergwaldtheater
Weissenburg**

Der größte Glückskeks

Juli/August 2022

Tickets unter www.reservix.de

oder vor Ort in der Kultur- u. Touristinformation Pleinfeld

Tel.: 0 91 44 / 92 00 70

reservix



**Mehr
Generationen
Haus**
Miteinander – Füreinander

**Mehrgenerationenhaus
Pleinfeld
im Bürgerhaus**



Wo Menschen aller Generationen sich begegnen.



Unser Haus befindet sich im „Alten Vogteischloss“ in Nachbarschaft zu Bücherei und Heimatmuseum.

**Mehrgenerationenhaus Pleinfeld
im Bürgerhaus**
Kirchenplatz 1, 91785 Pleinfeld

Telefon: 09144 / 6 08 99 88
Fax: 09144 / 92 00 - 5 69
Email: mgh@pleinfeld.de
Internet: www.pleinfeld.de

Öffnungszeiten:

Mo: 8:30 - 12:30 Uhr
Di: 8:30 - 12:30 Uhr + 15 - 17 Uhr
Mi: 8:30 - 12:30 Uhr
Do: 8:30 - 12:30 Uhr + 15 - 17 Uhr
Fr: 8:30 - 12:30 Uhr
und nach Vereinbarung

Kommen Sie vorbei, wir freuen uns auf Ihren Besuch!

Cornelia Wagner und Alexandra Werner
Koordinatorinnen

Regina Sturm
Mitarbeiterin



































Astrid Weiße
Referatsleiterin

Gefördert vom:



Bundesministerium
für Familie, Senioren, Frauen
und Jugend

ANGEBOTE UND VERANSTALTUNGEN

	Bewegungskurse		Sprachkurse		Kreativangebote		Seminare + Vorträge		Begegnungstreffen
	Schülerförderung		Handykurs		Computerkurse		Präventionsangebote		kulturelle Angebote
	€ kostenpflichtiges Angebot		 Anmeldung erforderlich						
	Fr., 01.04.	09:00 - 10:00 Uhr	Mach mit – Bleib fit. Einstieg jederzeit möglich Claudia Träger, € 					Bürgerhaus Großer Saal, 1. Stock	
	Fr., 01.04.	10:15 - 11:15 Uhr	Sport + Bewegung für Geist und Körper - Sport kennt kein Alter Einstieg jederzeit möglich Claudia Träger, € 					Bürgerhaus Großer Saal, 1. Stock	
	Sa., 02.04.	10:00 - 11:00 Uhr	Lernpaten für Teens Schnelle und unentgeltliche Hilfe bei schulischen Problemen (ab 5. Klasse) 					Bürgerhaus Gästeempfang	
	Sa., 02.04.	10:00 - 12:00 Uhr	Lernpaten für Kids Hausaufgabenunterstützung und Hilfestellung für Grundschüler 					Bürgerhaus Kleiner Saal, 1. Stock	
	Di., 05.04.	10:00 - 12:00 Uhr	Schafkopfen. Anfänger und geübtere Spieler. Neue Mitspieler sind willkommen.					Bürgerhaus Gästeempfang	
	Fr., 08.04.	09:00 - 10:00 Uhr	Mach mit – Bleib fit. Einstieg jederzeit möglich Claudia Träger, € 					Bürgerhaus Großer Saal, 1. Stock	
	Fr., 08.04.	10:15 - 11:15 Uhr	Sport + Bewegung für Geist und Körper - Sport kennt kein Alter Einstieg jederzeit möglich Claudia Träger, € 					Bürgerhaus Großer Saal, 1. Stock	
	Mo., 11.04.	09:30 - 12:00 Uhr	Handarbeit, Basteln und mehr... Offene Stunde für jedes Alter					Bürgerhaus Gästeempfang	
	Di., 12.04.	10:00 - 12:00 Uhr	Schafkopfen. Anfänger und geübtere Spieler. Neue Mitspieler sind willkommen.					Bürgerhaus Gästeempfang	
	Di., 19.04.	10:00 - 12:00 Uhr	Schafkopfen. Anfänger und geübtere Spieler. Neue Mitspieler sind willkommen.					Bürgerhaus Gästeempfang	
	Mi., 20.04.	11:30 Uhr	Offener Mittagstisch für Senioren (65+) Vollständiges Menü zu einem günstigen Preis, saisonal und regional abgestimmt . Wir bitten um um Anmeldung unter 09144/6089988 € 					Bürgerhaus Großer Saal, 1. Stock	
	Fr., 22.04.	09:00 - 10:00 Uhr	Mach mit – Bleib fit. Einstieg jederzeit möglich Claudia Träger, € 					Bürgerhaus Großer Saal, 1. Stock	
	Fr., 22.04.	10:15 - 11:15 Uhr	Sport + Bewegung für Geist und Körper - Sport kennt kein Alter Einstieg jederzeit möglich Claudia Träger, € 					Bürgerhaus Großer Saal, 1. Stock	
	Sa., 23.04.	10.00 - 11.00 Uhr	Musik für Minis & Mamis und Papis Für Mütter und Väter mit Kindern von 0 - 4 Jahren. Kerry Spearen-Artmann, € 					Bürgerhaus Großer Saal, 1. Stock	

ANGEBOTE UND VERANSTALTUNGEN

	Mo., 25.04. 09:30 - 12:00 Uhr	Handarbeit, Basteln und mehr... Offene Stunde für jedes Alter	Bürgerhaus Gästeempfang
	Di., 26.04. 10:00 - 12:00 Uhr	Schafkopfen. Anfänger und geübtere Spieler. Neue Mitspieler sind willkommen.	Bürgerhaus Gästeempfang
	Fr., 29.04. 09:00 - 10:00 Uhr	Mach mit – Bleib fit. Einstieg jederzeit möglich Claudia Träger, € 	Bürgerhaus Großer Saal, 1. Stock
	Fr., 29.04. 10:15 - 11:15 Uhr	Sport + Bewegung für Geist und Körper - Sport kennt kein Alter Einstieg jederzeit möglich Claudia Träger, € 	Bürgerhaus Großer Saal, 1. Stock
	Sa., 30.04. 10:00 - 11:00 Uhr	Lernpaten für Teens Schnelle und unentgeltliche Hilfe bei schulischen Problemen (ab 5. Klasse) 	Bürgerhaus Gästeempfang
	Sa., 30.04. 10:00 - 12:00 Uhr	Lernpaten für Kids Hausaufgabenunterstützung und Hilfestellung für Grundschüler 	Bürgerhaus Kleiner Saal, 1. Stock



Veranstaltungsreihe „Willkommen im Leben“

WENN EIN KIND KOMMT...

WISSENSWERTES RUND UM GESETZLICHE LEISTUNGEN UND REGELUNGEN

An diesem Informationsabend können sich werdende Eltern über Themen wie z.B. Mutterschutz, Elterngeld, Elternzeit, Landeserziehungsgeld, Betreuungsgeld, Kindergeld, Unterhaltsvorschuss und die „Landesstiftung Hilfe für Mutter und Kind“ informieren.



Mittwoch, 04. Mai 2022

Beginn: 18:30 Uhr

Bürgerhaus, Großer Saal, 1. Stock

Der Eintritt ist frei.

Katholische Beratungsstelle für Schwangerschaften Weißenburg, Seilergäßchen 2, 91785 Weißenburg

Es berät Sie:

Frau Heike Hedwig (Caritas Ansbach), E-Mail: schwangerschaftsberatung@caritas-ansbach.de

Termine sind in Weißenburg (Holzgasse 12) mittwochs möglich und nach vorheriger Vereinbarung:
Caritas-Kreisstelle Weißenburg, Tel. 09141 / 87339-30, E-Mail: kreisstelle@caritas-weissenburg.de

Bitte anmelden: Tel. 0 91 44 / 6 08 99 88

E-Mail: mgh@pleinfeld.de

HANDARBEITEN, BASTELN UND MEHR ...



Verbringen Sie gemeinsam 2x im Monat einen schönen Vormittag. Hier wird gebastelt, gehäkelt, gestrickt, oder sich auch mal nur unterhalten.

... für jedes Alter, keine Anmeldung, kein Zwang. Einfach nur kommen, wenn Zeit und Lust dazu ist.

Montag, 11. und 25. April 2022

ab 9:30 Uhr

im Gästeempfang im Bürgerhaus

Auf Ihr Kommen freut sich Ihr Bürgerhaus-Team.

Dieses Projekt wird aus Mitteln des Bayerischen Staatsministeriums für Arbeit und Soziales, Familie und Integration gefördert.

Bayerisches Staatsministerium für
Arbeit und Soziales, Familie und Integration



MUSIK FÜR MINIS & MAMIS UND PAPIS

Hier wird nun wieder kreativer und musikalischer Erlebnisraum für die Kleinsten geboten. Gemeinsam werden wir Spaß beim Spielen und Singen haben. Freude beim spielerischen Umgang mit Musik sind garantiert.

Wegen der Hygiene- und Abstandsregeln ist die Gruppengröße auf max. sechs Kinder plus Begleitung reduziert. Bitte eigene Matte oder Decke mitbringen.

Ich freue mich sehr, Euch alle wieder zu sehen. Eure Kerry

Samstag, 23. April 2022

10:00 - 11:00 Uhr

Großer Saal, 1. Stock

Für Kinder bis 4 Jahre, Familienbeitrag: 3,00 €

Bitte anmelden! Tel: 0 91 44 / 6 08 99 88



Dieses Projekt wird aus Mitteln des Bayerischen Staatsministeriums für Arbeit und Soziales, Familie und Integration gefördert.

Bayerisches Staatsministerium für
Arbeit und Soziales, Familie und Integration



VERLEIH VON BIERZELTGARNITUREN UND STEHTISCHEN

für Selbstabholer

12 x Stehtisch, Durchmesser 80 cm, Höhe 110 cm

3,00 € Tisch/Tag

2 x Bierzelt-Tisch, extra breit (70 cm) + Bänke

3,50 € Garnitur/Tag

2 x Bierzelt-Tisch, extra breit (70 cm) + Bänke mit Lehne

4,00 € Garnitur/Tag

Bürger- und Mehrgenerationenhaus, Kirchenplatz 1, 91785 Pleinfeld, Tel. 0 91 44 / 6 08 99 88

OFFENER MITTAGSTISCH FÜR SENIOREN

Das **Bürgerhaus-Team** freut sich sehr, Ihnen wieder den
offenen Mittagstisch für Senioren (65+)
 anbieten zu dürfen.

Viele ältere Menschen scheuen den Aufwand, für sich selbst zu kochen. Alleine essen ist lange nicht so schmackhaft wie in Gesellschaft.

Es erwartet Sie ein **vollständiges Menü** (Vorspeise, Hauptspeise, Nachtisch, Getränk), **zu einem günstigen Preis**, welches **saisonal** und **regional abgestimmt** ist. Außerdem nette Begegnungen an einem liebevoll gedeckten Tisch, gute Gespräche und natürlich fröhliche Stimmung.

Um besser planen zu können bitten wir um Anmeldung im Bürgerhaus.

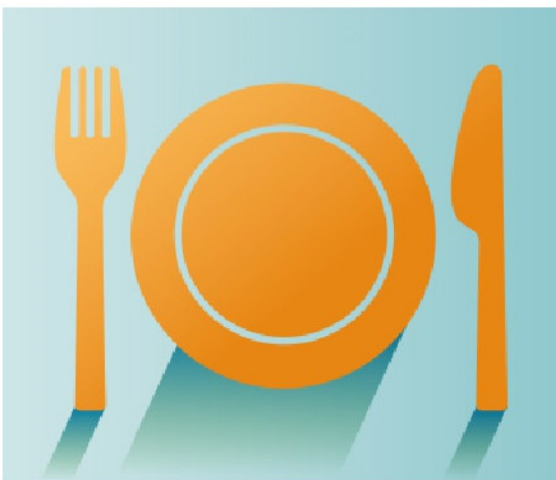

April-Menü:

Vorspeise

Spargelcremesuppe

Hauptgericht

**Lambraten mit Rosmarinkartoffeln
und Böhnchen**

Nachspeise

Feingerührter Joghurt mit frischen Früchten



Mittwoch, 20. April 2022

um 11:30 Uhr

Bürgerhaus, Großer Saal, 1. Stock

Anmeldungen unter

Tel: 0 91 44 / 6 08 99 88,

bis Mittwoch, 13.04.22, 12:00 Uhr



Auf Rädern zum Essen!

Unser Projekt wird freundlicherweise unterstützt von
**Pension Markus Ritzer • Edeka Höfler • Nachbarschaftshilfe Pleinfeld
 Brombachsee Mittelschule (Projekt „Jung hilft alt“), sowie Firma Gore**

ALLES RUND UMS HANDY UND TABLET.... MOBILTELEFONIEREN LEICHT GEMACHT - EINFACHE ANWENDUNG AM TABLET, SIMPEL ERKLÄRT



Tablets und Smartphones sind mittlerweile nicht mehr aus dem alltäglichen Gebrauch wegzudenken, doch viele Menschen fühlen sich von der Komplexität der modernen Geräte überfordert.

Aus diesem Grund möchten wir hier weiterhelfen. Jugendliche - die bekanntermaßen mit Handys und Tablets sehr gut umgehen können - zeigen den Kursteilnehmern den Weg in die Welt dieser Geräte.

Hier treffen verschiedene Altersgruppen aufeinander, die wechselseitig voneinander lernen und somit auch den Kontakt zwischen den Generationen verbessern. In netter, fröhlicher Atmosphäre erfahren die Kursteilnehmer, wie Telefonbucheinträge erstellt und verwendet, WhatsApp-Nachrichten gelesen und verschickt werden können. Am Tablet gibt es Hilfestellung beim Einrichten oder der Anwendung.

Dienstag, 03. Mai 2022
15:00 - 17:00 Uhr
im Gästeempfang im Bürgerhaus

An wen richtet sich der Kurs?

Der Kurs richtet sich an alle, die **keine** oder lediglich **geringe Handy-/Tablet-Vorkenntnisse** haben.

Kursinhalt:

- Allgemeine Tipps zum Handy (z. B. Tastensperre, Notrufnummern, Lautlos-Funktion)
- Die wichtigsten Tasten und ihre Funktionen, sowie Hilfestellung beim Einrichten eines Tablets
- Anrufe entgegennehmen und tätigen
- Adressen eingeben und verwenden
- WhatsApp, SMS Nachrichten lesen, schreiben und versenden.

Voraussetzungen:

Ein Handy bzw. Tablet und die Bereitschaft, Neues zu lernen. Bitte bringen Sie das Ladegerät für Ihr Handy bzw. Tablet samt Kabel mit.

Kosten: Der Kurs ist kostenfrei.

Anmeldungen im Bürgerhaus unter Tel. 0 91 44 / 6 08 99 88

NETZWERKE UND KOOPERATION

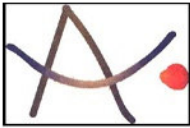

VORTRAG „VORSORGEVOLLMACHT“

DER ALZHEIMERGESELLSCHAFT WEISSENBURG UND UMGEBUNG

**Betreuung, Vorsorgevollmacht und Patientenverfügung -
ein Thema unabhängig von Alter oder Gesundheitszustand, das jeden angeht!**



Es erwartet Sie eine Darstellung des **gesetzlichen Betreuungsverfahrens** aus medizinischer und rechtlicher Sicht.

Frau Dr. Bettina Schacht stellt die **rechtlichen Voraussetzungen und Hintergründe** dar und **Frau Eva-Maria Schork** informiert über den **medizinischen Teil**. Beide geben **konkrete Handlungsempfehlungen** in diesem für jedermann sehr wichtigen Thema.

Im Anschluss an den Vortrag ist Zeit, Fragen der Teilnehmer zu beantworten.

Mittwoch, 18. Mai 2022

ab 19:00 Uhr

Bürgerhaus, Großer Saal, 1.Stock *(nicht barrierefrei!)*

Bitte anmelden: Tel. 0 91 44 / 6 08 99 88

E-Mail: mgh@pleinfeld.de

Abendeinstimmung im Schlossgarten

Bei der am 08. Juni startenden Veranstaltungsreihe sind noch Termine frei

Geplant sind **kleine Darbietungen** mit einer Dauer von ca. 30 Minuten.

Es sind musikalische Angebote, Sportvorführungen, Zaubertricks, Lesungen oder Sketche möglich. Der Fantasie sind (fast) keine Grenzen gesetzt.

Die sowohl bei Bürgern als auch Urlaubsgästen beliebte **Abendeinstimmung** findet **jeden zweiten Mittwoch um 19:00 Uhr im Schlossgarten** (Vogteischloss) statt.

Bei schlechtem Wetter wird ins Bürgerhaus ausgewichen.

Möchten auch Sie sich beteiligen, dann melden Sie sich bitte im Bürgerhaus

Wir freuen uns über Ihren Anruf! Tel: 0 91 44 / 6 08 99 88

AUFRUF ZUR MITWIRKUNG BEIM

PLEINFELDER SOMMER-FERIENPROGRAMM 2022

In diesem Sommer stellt das Pleinfelder Bürgerhaus ein etwas anderes Ferienprogramm zusammen.

Zeitraum: **01. August - 04. September 2022 (1. - 5. Ferienwoche).**

Die Organisation und Anmeldung übernimmt wie in den Vorjahren das Bürgerhaus.

Um für unsere Kinder und Jugendlichen, die in den Sommerferien zuhause bleiben, aber auch für die Kinder unserer Urlaubsgäste wieder ein attraktives und umfassendes Angebot zusammenstellen zu können, sind wir **auf Ihre Mithilfe angewiesen.**

Wir suchen:

- **Kursanbieter**

Der Gemeinde Pleinfeld als Träger des Bürgerhauses liegt viel an einem attraktiven Ferienangebot. Deshalb werden nur 10% der Kursgebühren für Verwaltungsarbeiten einbehalten.

Neue „Ferienprogrammhersteller“ sind herzlich willkommen!

Egal ob Vereine, Unternehmen oder Privatpersonen.

- **Unterstützer beim Ferienprogramm**

Manche Angebote waren bisher nicht durchführbar, weil es an **Begleitpersonen** oder **Helfern** mangelte.

Vielleicht können Sie sich vorstellen, das Ferienprogramm auf diese Weise zu unterstützen?

**Wenn auch Sie sich am Ferienprogramm beteiligen möchten,
wenden Sie sich bitte an das Team im Bürgerhaus, Tel. 0 91 44 / 6 08 99 88.**

Dort erhalten Sie auch Meldebögen für Ihr Angebot.

Informationen und Formulare finden Sie auch im Internet:

www.pleinfeld.de/Sommerferienprogramm

Bitte melden Sie Ihr Angebot bis

Freitag, 06. Mai 2022

Das vielfältige Sommerferienprogramm ist nur durch das Engagement von Ehrenamtlichen, Privatpersonen und Vereinen möglich. Wir bedanken uns bereits jetzt ganz herzlich für die Mitwirkung und die gute Zusammenarbeit.



Mehr Generationen Haus
Miteinander – Füreinander

Mehrgenerationenhaus Pleinfeld im Bürgerhaus



ANGEBOTE UNSERES HAUSES

Wo Menschen aller Generationen sich begegnen.



Nachbarschaftshilfe - Das Helfernetz Pleinfeld
Gemeinschaft verbindet

Initiative **Demenzfreundliche Kommune**
Pleinfeld zeigt Gesicht

Anlaufstelle

Bürgerschaftliches Engagement

Wo Menschen aller Generationen sich begegnen.



Ansprechpartner **Ehrenamt Asyl**

Du bist Du... komm dazu
Treffpunkt Bürgerhaus

Sprachförderung von Asylbewerbern

Runder Tisch Asyl

Wo Menschen aller Generationen sich begegnen.



Kreativ- und Sportangebote

Vorträge und Veranstaltungen

Computer- und Handykurse

Bürgercafe -

ein offener Treffpunkt für jung und alt

Gefördert vom:



Bundesministerium für Familie, Senioren, Frauen und Jugend

A + S

Albert Schneider

Bau

Das A+S am Bau!

Flexibel muss man sein!

Meisterbetrieb

- Planung
- Pflasterarbeiten
- Wohnungsbau
- Renovierungsarbeiten
- Putzarbeiten
- Baustoffe
- Estricharbeiten
- Gerüstbau

Telefon 0 91 44 / 92 76 05

Fax 0 91 44 / 92 78 62

E-Mail: info@das-AS-amBau.de

www.das-AS-amBau.de

Albert + Schneider Bau GmbH

Sandstraße 3 · 91785 Pleinfeld

DER LADEN

Kommunion 2022

Gotteslob Eichstätt,
Buchhüllen für Gotteslob Eichstätt

Rosenkränze, Rosenkranzketuis,
Kerzenröckchen, Kerzenschleifen
... und vieles mehr

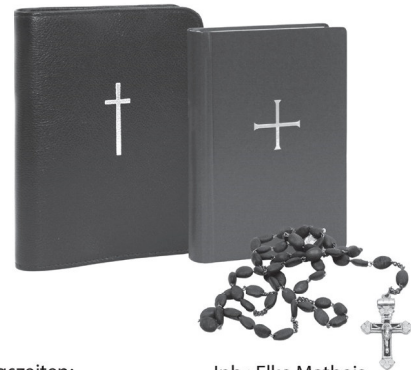

Öffnungszeiten:

Mo.-Fr. 8.30 bis 12.00 Uhr
14.00 bis 18.00 Uhr

Sa. 9.00 bis 13.00 Uhr

Inh.: Elke Matheis
Pleinfeld

Ellinger Straße 13
Tel.: 091 44 / 83 73

Gegenüber Penny-Markt

Bücher · Schreibwaren · Basteln · Spielsachen · Foto
Passbilder · Glückwunschkarten · Geschenke

LASSEN SIE IHRE VORSORGE STÄRKER WACHSEN.

Ziel

Nutzen Sie trotz niedriger Zinsen die guten Chancen für Ihre Altersvorsorge. Verbinden Sie die attraktiven Möglichkeiten einer Rentenversicherung mit der Anlage in Investmentfonds – und lassen Sie Ihre Altersvorsorge stärker wachsen als mit klassischen Anlagen.

Gerne beraten wir Sie:
BEYERLEIN-PAWLICZKI & KOLLEGEN
Brückenstraße 7
91785 Pleinfeld
Telefon 09144 608841-0
www.zurich.de/beyerlein-pawliczki.de

Neu: ESG-Fonds für nachhaltiges Investment

ZURICH VERSICHERUNG.
FÜR ALLE, DIE WIRKLICH LIEBEN.

ZURICH

Kursprogramm

Anmeldung: 0 91 44 / 6 08 99 88
Bürgerhaus Pleinfeld



Frühjahr-Sommer 2022

Bitte beachten Sie die Pressemitteilungen bezüglich der COVID 19 Pandemie. Bitte halten Sie gegebenenfalls Rücksprache mit den Kursleiterinnen und Kursleitern. Bleiben Sie gesund!

Kurse für Kinder und Jugendliche

Kreativität

Frau Gisela Timm bietet Unterricht einzeln oder in Kleingruppen für Kinder ab 6 Jahren für Flöte und Gitarre an. Bei Interesse bitte nachfragen, ob ein Einstieg in eine bestehende Gruppe oder ein Neuanfang möglich ist.



Nähere Infos dazu bei der Kursleitung:

Gisela Timm, Musiklehrerin, Heideck, Tel. 09177/4847373, mobil: 01575/3003831

Kurse für Erwachsene

Sport und Entspannung

E16: Europäische Schwertkunst - Einstieg jeder möglich

Die Europäische Schwertkunst ist eine Kampfkunst in der Tradition des mittelalterlichen Fechtmeisters Johannes Liechtenauer. In schrittweisen Angriffs- und Verteidigungstechniken lernst Du den kontrollierten Umgang mit dem Langen Schwert bis hin zum freien und sicher miteinander Kämpfen.

Das Führen eines Schwertes kräftigt den Körper und stärkt die Rückenmuskulatur, ein idealer Ausgleich, wenn Du viel im Sitzen arbeitest. Die Verbesserung deiner Koordination- und Konzentrationsfähigkeit sowie ein gesundes Körperbewusstsein verstärken deine Achtsamkeit und dein Selbstvertrauen. Im Schwertkampf lernst du immer mehr in Deiner Mitte zu ruhen und Stresssituationen gelassener zu begegnen: du bleibst handlungsfähig – auch im Alltag!



Training immer

fortlaufend

donnerstags:

20:00 bis 22:00 Uhr

Veranstaltungsort:

Sporthalle Grundschule, Pleinfeld

Kursleitung:

Alexander Hollinger ☎ 0176/24324897
Oliver Kastner

Kursgebühr:

monatlich 55 Euro, reduziert 40 Euro

Leihschwerter werden gestellt.

Kursprogramm

Anmeldung: 0 91 44 / 6 08 99 88
Bürgerhaus Pleinfeld



Frühjahr-Sommer 2022

E04: Fit im Alltag für jedes Alter

Krafttraining, Beweglichkeit und Koordinationsübungen, die den Alltag erleichtern.
Mit Musik halten wir uns fit für die täglichen Anforderungen.

Fortlaufender Kurs außer in den Ferien:

immer montags: 9:00 Uhr bis 10:00 Uhr

Veranstaltungsort: Bürgerhaus, großer Saal, 1. Stock, Pleinfeld

Bei hohen Inzidenzen gibt es alternativ ein Walkingprogramm

Kursleitung: Ute Zenker-Kiehnlein, Übungsleiterin

Kursgebühr: je 10 x teilnehmen: 50 €

Teilnehmerzahl: mindestens 5, maximal 10

Bitte eigene Matte, Handtuch und Lappen mitbringen.



E01: T'ai Chi Ch'uan / wir fangen wieder von vorne an – für Anfänger

E02: T'ai Chi Ch'uan Langform – für Fortgeschrittene

T'ai Chi ist mit seinen langsamen, fließenden Bewegungen eine ganzheitliche Gesundheits-, aber auch Entspannungs- und Atemübung. Der Reiz des T'ai Chi liegt in der Schönheit und Anmut der Bewegungen, die auch im fortgeschrittenen Alter ohne Risiko erlernt und praktiziert werden können.

Kursbeginn: 25.04.2022

10x montags: 18:00 bis 19:30 Uhr Anfänger

10x montags: 19:45 bis 21:15 Uhr Fortgeschrittene

Veranstaltungsort: Bürgerhaus, großer Saal, 1. Stock, Pleinfeld

Kursleitung: Manfred Mack, T'ai Chi Lehrer

Kursgebühr je Kurs: 70 €, 55 €, (Ermäß. Schüler, Stud. Rentner, Alleinerzieh.)

Teilnehmerzahl: maximal 10

Bitte eigene Matte, Handtuch und Lappen mitbringen.

Kursprogramm

Anmeldung: 0 91 44 / 6 08 99 88
Bürgerhaus Pleinfeld



Frühjahr-Sommer 2022

Unsere langjährige Kursleiterin für das Rückentraining, Frau Bea Keller, hört leider auf. Wir bedauern das sehr und wünschen Ihr für die Zukunft alles Gute.

Wir freuen uns, dass wir in Herrn Patrick Lacher einen neuen kompetenten Kursleiter gefunden haben. Zudem bietet Frau Eva Hefele einen Kurs Rückentraining an.

Wir bitten unsere Kursteilnehmerinnen und Kursteilnehmer den neuen und bekannten Kursleitern Ihr Vertrauen zu schenken.

E08: Rückentraining mit Patrick Lacher

Neuer Kursleiter

neue Räumlichkeiten – ebenerdiger Zugang

Ein umfangreiches **Ganzkörpertraining**, abgestimmt auf die Anforderungen des modernen Alltags. **Gezielte Kräftigungsübungen** kombiniert mit **koordinativen und mobilisierenden Bewegungsabläufen**, verbessern Haltung und Wohlbefinden. Die Rückenmuskulatur wird in verschiedenen Ebenen und in allen Achsen umfassend gekräftigt und gedehnt. Ein **ganzheitliches Trainingskonzept**, das **muskulären Dysbalancen** keine Chance lässt und dich stark und flexibel für die Herausforderungen des Alltags macht.

Kursbeginn: **25.04.2022**
Montag: 10er Karte **17:00 bis 18:00 Uhr**



Kursbeginn: **29.04.2022**
Freitag: 10er Karte **10:00 bis 11:00 Uhr**



Veranstaltungsort: **Rehasportzentrum Sunyfitnesspoint,
Dieselstraße 10, Pleinfeld, ebenerdiger Zugang!**

Kursleitung: **Patrick Lacher, Rehabilitationsübungsleiter Orthopädie und innere Medizin, Lizensierter Personal Trainer, medizinischer Fitnesstrainer, Yogatrainer**
☎ 0 91 44 / 92 67 92 - falls notwendig bitte AB besprechen, Rückruf erfolgt garantiert

Kursgebühr: **99 € je 10er Karte**

Teilnehmerzahl: **mindestens 5, maximal 12**

Bitte eigene Matte und Lappen mitbringen. Kleingeräte und Matten werden/können vor Ort zur Verfügung gestellt werden.

Kursprogramm

Anmeldung: 0 91 44 / 6 08 99 88
Bürgerhaus Pleinfeld



Frühjahr-Sommer 2022

E07: Workout am Morgen mit Krankenkassenzuschuss

Abwechslungsreiche Stunden – viel Arbeit mit dem eigenen Körpergewicht

Gemeinsam beginnen wir die Stunde mit einem Ausdaueranteil um dann mit einem schweißtreibenden Workout fortzufahren. Wir werden sowohl verschiedene Kleingeräte nutzen als auch mit unserem eigenen Körpergewicht arbeiten. Übungen für Rücken, Bauch und Beine halten dich im Alltag sowie im Berufsleben fit. Dieser Kurs ist für jedes Alter geeignet, da die Übungen in unterschiedlichen Schwierigkeitsgraden gemacht werden können.

Teil 1: Start	27.04.2022
Teil 2: Start	01.06.2022
Je Kurs 5 x mittwochs:	8:30 Uhr bis 9:30 Uhr
Veranstaltungsort:	an der Mittelschule, Pleinfeld
Kursleitung:	Eva Hefe, Sport- und Gymnastiklehrerin, Sporttherapeutin
Kursgebühr:	50,00 € je Block mit 5 Einheiten, einzeln buchbar
Teilnehmerzahl:	mindestens 6

Bei Teilnahme von beiden Blöcken wird eine Bestätigung für die KK ausgestellt.

Bitte Sportschuhe, eigene Matte und etwas zum Trinken sowie kleines Handtuch und wenn vorhanden Springseil mitbringen.

E07: Rückentraining mit Eva Hefe NEU NEU NEU

Durch regelmäßige Bewegung lässt sich das Wohlbefinden steigern und Rückenschmerzen können reduziert werden. Es werden uns in diesem Kurs sowohl kräftigende Übungen als auch Elemente aus dem Bereich Ausdauer, Gleichgewicht und Mobilität begleiten. Durch ein abwechslungsreiches Training werden verschiedene Bereiche im Körper angesprochen und aktiviert. Der Kurs ist für jedes Fitnesslevel geeignet.

Teil 1: Start	27.04.2022
Teil 2: Start	01.06.2022
Je Kurs 5 x mittwochs:	10:00 Uhr bis 11:00 Uhr
Veranstaltungsort:	Bürgerhaus Pleinfeld, gr. Saal 1. Stock
Kursleitung:	Eva Hefe, Sport- und Gymnastiklehrerin, Sporttherapeutin
Kursgebühr:	50,00 € je Block mit 5 Einheiten, einzeln buchbar
Teilnehmerzahl:	mindestens 6

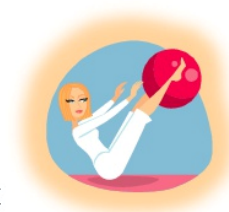

Bei Teilnahme von beiden Blöcken wird eine Bestätigung für die KK ausgestellt.

Kursprogramm

Anmeldung: 0 91 44 / 6 08 99 88
Bürgerhaus Pleinfeld



Frühjahr-Sommer 2022

E24: Hatha-Yoga im Bürgerhaus - Krankenkassenzuschuss möglich

Ich biete achtsame Yogapraxis mit fließenden und statischen Haltungen in Verbindung mit dem Atem. Die Yogastunde klingt mit einer angeleiteten Entspannung bzw. Stille aus. Dieser Kurs ist für Anfänger und Geübte geeignet.

Kursbeginn: 26.04.2022
 10 x dienstags: Kurs 1 17:00 bis 18:30 Uhr
 10 x dienstags: Kurs 2 19:00 bis 20:30 Uhr

Veranstaltungsort: Bürgerhaus, großer Saal, 1 Stock
 Kursleitung: Kathrin Maier, Yogalehrerin YZN / Business-Coach
 ☎ 01 75/ 5 96 81 91

Kursgebühr je Kurs: 120,00 €

Teilnehmerzahl: maximal 10 Teilnehmer

Bitte in bequemer Kleidung erscheinen. Kissen, Matte und Decke mitbringen.

Bitte **direkt** bei Frau Maier anmelden, da Sie Ihnen direkt die Anmeldeunterlagen mit **Hygienekonzept** zukommen lässt. Am besten unter Kathrin.Maier@yoga-pleinfeld.de
 Bei Fragen gerne unter mobil: 0175 5968 191

**Frau Kathrin Maier wurde durch die AOK
 bei der Prüfstelle für Prävention für Yoga-Kurse zertifiziert.
 Bitte fragen Sie bei Ihrer Krankenkassen nach bezüglich
 der anteiligen Kurserstattung.**

E11: Rückbildung & Präventive Beckenbodengymnastik

nur Onlinekurs via Zoom

Onlinekurs!

Der Kurs richtet sich an Frauen, die (ab 6 Wochen) nach der Geburt, als auch an Frauen die alters- und krankheitsbedingt ihr Wohlbefinden durch Kraft, Konditionsaufbau und Entspannungsübungen zurückgewinnen wollen. Der Kurs umfasst verschiedene Gebiete wie: Wahrnehmung, Kräftigung der Muskulatur, Training des Rumpfes und Beckenbodens

Kursbeginn: 29.04.2022
 10 x freitags 10:15 bis 11:15 Uhr
 Veranstaltungsort: Onlinekurs via Zoom

Kursprogramm

Anmeldung: 0 91 44 / 6 08 99 88
Bürgerhaus Pleinfeld



Frühjahr-Sommer 2022

E11: Rückbildung & Präventive Beckenbodengymnastik

Fortsetzung

nur Onlinekurs via Zoom

Kursleitung: Eva Hefele, Sport- und Gymnastiklehrerin,
Sporttherapeutin

Kursgebühr: 100,00 €

Teilnehmerzahl: mindestens 6

Es wird eine Bestätigung für die KK ausgestellt.

Bitte E-Mail-Daten bei der Anmeldung angeben, Login Daten komme per mail

E03: Online-Pilateskurs - Online via Zoom

Onlinekurs!

Pilates ist ein sanftes ganzheitliches Training, bei dem Atmung und Bewegung in Einklang gebracht werden. Es geht um die zentrale Stabilisierung des Rumpfes über die Bauch- und Rücken- und Beckenbodenmuskulatur. Gleichzeitig wird durch natürliche und funktionelle Bewegungsabläufe die Beweglichkeit des Körpers gefördert

Kursbeginn: 29.04.2022

10 x freitags 9:00 bis 10:00 Uhr

Veranstaltungsort: Onlinekurs via Zoom

Kursleitung: Eva Hefele, Sport- und Gymnastiklehrerin,
Sporttherapeutin

Kursgebühr: 100,00 €

Teilnehmerzahl: mindestens 6

Es wird eine Bestätigung für die KK ausgestellt.

Bitte E-Mail-Daten bei der Anmeldung angeben, Login Daten komme per mail

Kursprogramm

Anmeldung: 0 91 44 / 6 08 99 88
Bürgerhaus Pleinfeld



Frühjahr-Sommer 2022

Die Teilnahme an folgenden Pilateskursen ist jederzeit möglich, da sie fortlaufend das ganze Jahr mit Ausnahme der Sommer- und Weihnachtsferien angeboten werden. Bitte sich zu jedem Training anmelden.

E 36 Pilates für Fortgeschrittene in Ramsberg, Haus des Gastes

Voraussetzung sind Grundkenntnisse aus Basis- und Aufbaukurs.

Fließende Bewegungen, Kraftübungen, Stretching, Atmung. Als Mattentraining auch mit Handgeräten.

Kurs fortlaufend – nicht in den Ferien

immer mittwochs:	18:30 bis 19:30 Uhr	
Veranstaltungsort:	Pleinfeld, Ramsberg, Haus des Gastes	
Kursleitung:	Claudia Träger, BLSV-Pilates-Trainerin	
Kursgebühr:	10er Karte:	55,00 €
Schnupperstunde:	6,00 €	
Teilnehmer:	maximal 10	

Bitte warme Socken, bequeme Kleidung und eigene Matte, Handtuch und Lappen mitbringen



35: Pilates für Fortgeschrittene und Wiedereinsteiger

Voraussetzung sind Grundkenntnisse aus Basis- und Aufbaukurs.

Fließende Bewegungen, Muskelaufbau, Stretching und Atmung. Als Mattentraining oder Standing-Pilates, auch mit kleinen Handgeräten. **Besonders geeignet für Wiedereinsteiger sowie zur Festigung von Pilatesgrundkenntnissen.** In "sanfter" Weise werden Pilates-Übungen, hauptsächlich Basis- und Aufbauübungen, angeboten. Voraussetzung sind Grundkenntnisse aus Basis- und Aufbaukurs.

Kurs fortlaufend – nicht in den Ferien

immer freitags:	17:30 bis 18:30 Uhr	
Veranstaltungsort:	Bürgerhaus, großer Saal, 1. Stock	
Kursleitung:	Claudia Träger, BLSV-Pilates-Trainerin	
Kursgebühr:	10er Karte:	55,00 €
Schnupperstunde:	6,00 €	
Teilnehmer:	maximal 10	



Bitte warme Socken, bequeme Kleidung und eigene Matte, Handtuch und Lappen mitbringen.

Kursprogramm

Anmeldung: 0 91 44 / 6 08 99 88
Bürgerhaus Pleinfeld



Frühjahr-Sommer 2022

E35: Pilates für Fortgeschrittene

Voraussetzung sind Grundkenntnisse aus Basis- und Aufbaukurs.

Fließende Bewegungen, Kraftübungen, Stretching, Atmung. Als Mattentraining auch mit Handgeräten.

Kurs fortlaufend, nicht in den Ferien

immer freitags:	19:00 bis 20:00 Uhr
Veranstaltungsort:	Bürgerhaus, großer Saal, 1. Stock
Kursleitung:	Claudia Träger, BLSV-Pilates-Trainerin
Kursgebühr:	10er Karte: 55,00 €
Schnupperstunde:	6,00 €
Teilnehmer:	maximal 10



Bitte warme Socken, bequeme Kleidung und eigene Matte, Handtuch und Lappen mitbringen.

E37: Tanzen ab der Lebensmitte

Musik und Rhythmus wecken unsere Lebensgeister und animieren uns zum Tanzen. In geselliger Runde tanzen wir eine bunte Mischung von Tänzen aus den Bereichen Gesellschaftstanz wie z. B. Walzer, Tango oder Rumba. Aber auch Kreistänze aus verschiedenen Ländern, Folklore-tänze und Squares, sowie Block- und Linedance stehen auf dem Programm.

Je nach Tanz wird einzeln oder paarweise getanzt. Es muss kein Partner mitgebracht werden. Neue Teilnehmerinnen und Teilnehmer werden gründlich eingewiesen.

Kursstart:	28.04.2022
immer donnerstags:	14:30 Uhr bis 16:00 Uhr
Veranstaltungsort:	Bürgerhaus, großer Saal, 1. Stock, Pleinfeld
Kursleitung:	Gerlinde Künel, ☎ 09144/6968
Kursgebühr:	30 €
Teilnehmerzahl:	maximal 25

Immer mehr gesetzliche Krankenkassen vergeben für diesen Kurs bei regelmäßiger Teilnahme Bonuspunkte.

Interessierte melden sich bitte im Mehrgenerationenhaus Pleinfeld oder direkt bei der Kursleitung

Kursprogramm

Anmeldung: 0 91 44 / 6 08 99 88
Bürgerhaus Pleinfeld



Frühjahr-Sommer 2022

Kurse für Erwachsene

Kreativität



E19: Gitarrenkurse für Erwachsene und Jugendliche ab 14 Jahren

Ich unterrichte nach einem von mir entwickelten, didaktischen aufgebauten Konzept mit eigenen Unterrichtsheften, in welchen ich in kleinen Lernschritten vorwärts gehe. Auch verwende ich hauptsächlich bekannte Stücke, weil es mit diesen leichter fällt und einfach mehr Freude macht.

Die erste Unterrichtsstunde biete ich als kostenlose Schnupperstunde an. Danach können Sie entscheiden, ob Sie sich anmelden möchten.

Mittwoch, 18:00-18:50 Uhr	Gitarre, Erwachsene + Jgdl. ab 14, Fortgeschritt., Stufe 9
Mittwoch, 19:00-19:50 Uhr	Gitarre, Erwachsene + Jgdl. ab 14, Fortgeschritt., Stufe 6
Mittwoch, 20:00-20:50 Uhr	Gitarre, Erwachsene + Jgdl. ab 14, Fortgeschritt., Stufe 10
Freitag, 17:00-17:50 Uhr	Gitarre, Erwachsene + Jgdl. ab 14, Fortgeschritt., Stufe 3
Freitag, 18:30-19:20 Uhr	Gitarre, Erwachsene + Jgdl. ab 14, Fortgeschritt., Stufe 6
Freitag, 19:30-20:20 Uhr	Gitarre, Erwachsene + Jgdl. ab 14, Anfänger

Es kann in allen Kursen nach Rücksprache mit der Kursleitung und den entsprechenden Kenntnissen bzw. Grundkenntnissen noch eingestiegen werden.

Außerdem bietet Frau Timm Unterricht einzeln oder in Kleingruppen für Kinder ab 6 Jahren für Flöte und Gitarre an. Bei Interesse nachfragen, ob ein Einstieg in eine bestehende Gruppe oder ein Neuanfang möglich ist. **Gisela Timm, Musiklehrerin, Heideck, ☎ 0157/53 00 38 31**

Bitte Lappen mitbringen.

Folgende Kurse laufen geschlossen weiter. Bei Interesse bitte mit der Kursleitung Kontakt aufnehmen oder sich im Bürgerhaus auf die Warteliste setzen lassen!

Kreativkurse:

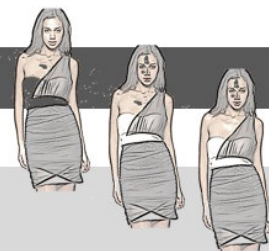

E64: Näh-Treff für Anfänger - 14-tägig

E63: Näh-Treff für Fortgeschrittene - 14-tägig

Die Kurse laufen nach Absprache geschlossen weiter, Einzelplätze sind buchbar, bei der Kursleitung, Frau Gudrun Mödl ☎ 09144/6737 erfragen.

Bitte Lappen mitbringen

Kursprogramm

Anmeldung: 0 91 44 / 6 08 99 88
Bürgerhaus Pleinfeld



Frühjahr-Sommer 2022

Wenn Sie selbst gerne einen Kurs anbieten möchten oder jemanden kennen, der Interesse daran hat, dann setzen Sie sich doch einfach mit uns in Verbindung.

Ansprechpartner ist Frau Petra Efinger, Tel: 0 91 44 / 9 48 96.

Die Kursgebühren werden am 1. Kurstag bei den Kursleitern eingezahlt. Ihre Anmeldung (auch telefonisch) ist für uns verbindlich. Abmeldungen können bis 14 Tage vor Kursbeginn ohne Kosten getätigt werden. Für Abmeldungen, die später eingehen, müssen die Kursgebühren komplett bezahlt werden, falls kein Ersatz gefunden werden kann. Die Kursgebühren sind auf die angegebene Teilnehmerzahl ausgerichtet. Bei weniger Teilnehmern wird eine Regelung mit dem Kursleiter getroffen. Wenn ein Kurs ausfällt, werden Sie von uns verständigt.

Wenn Sie selbst gerne einen Kurs anbieten möchten oder jemanden kennen, der Interesse daran hat, dann setzen Sie sich doch einfach mit uns in Verbindung. Ansprechpartner ist Frau Petra Efinger, Tel: 0 91 44 / 9 48 96.

Anmeldung ab sofort

im MGH in Pleinfeld, Kirchplatz, 1 Telefon: 0 91 44 / 6 08 99 88

E-Mail: mgh@pleinfeld.de

Die Pleinfelder Bürgerwerkstatt bedankt sich für das Verständnis und hofft, dass trotz der Einschränkungen, welche die Corona-Pandemie mit sich bringt, das Kursangebot angenommen wird.

Auf die bekannten Hygienevorschriften wird verwiesen. Bitte beachten Sie hierzu die Informationen, welche Sie von den Kursleiterinnen und Kursleitern sowie vom Bürgerhaus bekommen.

Vielen Dank.

Kursprogramm

Anmeldung: 0 91 44 / 6 08 99 88
Bürgerhaus Pleinfeld



Frühjahr-Sommer 2022

Vorstellung des neuen Kursleiters für das Rückentraining Herr Patrick Lacher

Hallo liebe Sportsfreunde,

mein Name ist Patrick Lacher, 26 Jahre jung, begeisterter Sportler, Trainer und Kursleiter. Verschiedenste Fachkenntnisse im Gruppen- und Einzelsport erlangte ich durch meine Ausbildung zum Rehabilitationsübungsleiter für Orthopädie und innere Medizin, sowie meine Lizenzierung für medizinisches Fitnessstraining, Personaltraining (Trainer A-Lizenz) und Yoga.

Dieses Wissen und die Freude an der Bewegung teile ich gerne in einem meiner Kurse mit dir – für einen starken Körper und einen freien Geist.

Freue mich auf euch im Kurs!



AUS DER BÜCHEREI - AUS DER BÜCHEREI - AUS DER BÜCHEREI

ukraine spezial



Der Krieg zwischen Russland und der Ukraine sorgt für Verzweiflung und Ratlosigkeit. Umso wichtiger ist es jetzt, die Lage nicht zu ignorieren, sondern sich darüber zu informieren.

Dafür hat das Team der Bücherei Pleinfeld eine Liste mit Titeln erstellt, die sich mit dem Thema Krieg und Vertreibung beschäftigen und die einen Blick auf Russland und die Ukraine werfen. Sich Wissen anzueignen ist ein Privileg, dass wir gerade in solch schwieriger Zeit unbedingt nutzen sollten.

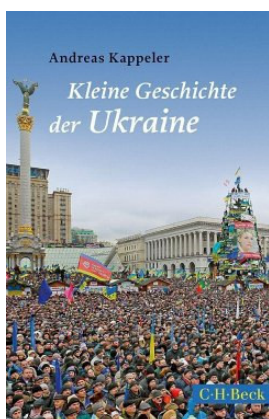

„Kleine Geschichte der Ukraine“ von Andreas Kappeler

Dieses Buch informiert über die wichtigsten Ereignisse und Zusammenhänge der ukrainischen Geschichte. Es setzt der vorherrschenden russozentrischen Perspektive eine ukrainische gegenüber und überprüft gleichzeitig kritisch ukrainische nationale Mythen.

Alexei Nawalny – Schweigt nicht!

Alexei Nawalny ist unerschütterlich in seinem Einsatz für die Menschenrechte: Dieses Buch enthält erstmals vier der wichtigsten Reden vom inhaftierten Kremlikritiker und größten Putin-Gegner, ausführlich kommentiert und erläutert.

»Man lese in diesem kleinen Buch die jüngsten Reden von Alexei Nawalny vor Gericht. Es sind Plädoyers für die Freiheit. Plädoyers dafür, nicht zu schweigen, wenn so eklatantes Unrecht geschieht. Die Gerichtsreden Nawalnys sind eindrucksvolle Freiheitsdokumente.« Aus dem Vorwort von Gerhart Baum

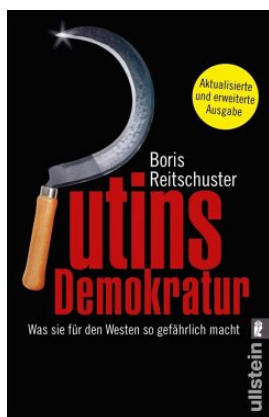
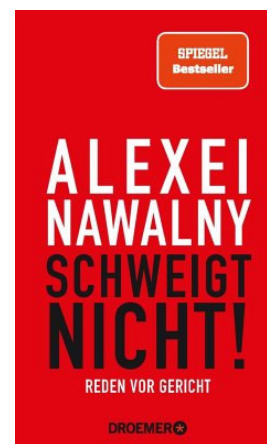

„Putins Demokratur“ von Boris Reitschuster

Was sie für den Westen so gefährlich macht.

"Geradezu atemberaubende Einblicke in das Räderwerk einer 'gelenkten Demokratie'" Tagesspiegel

„Sie kam aus Mariupol“ von Natascha Wodin

Natascha Wodin spürt dem Leben ihrer Eltern nach, die als Zwangsarbeiter aus der Ukraine nach Deutschland verschleppt wurden - und lernt dabei ihre eigene schwierige Kindheit verstehen.

Dieses authentisch geschriebene Buch besticht nicht nur durch die erschreckenden Schilderungen der Kindheitserlebnisse der Autorin und ihrer Familie, sondern auch durch die historischen Details, die sie einfließen lässt.

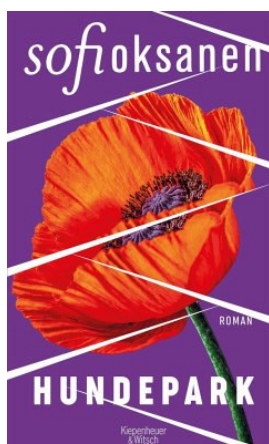

„HundePark“ von Sofi Oksanen

Aus finanzieller Not verkauft die Ukrainerin Olenka ihre Eizellen an wohlhabende Frauen mit unerfülltem Kinderwunsch. Dieses Geschäftsmodell boomt, nirgends ist eine Behandlung so billig wie in osteuropäischen Fruchtbarkeitskliniken. Olenka steigt als Mitarbeiterin in die Agentur ein und akquiriert unermüdlich und ohne Skrupel spendewillige Frauen, darunter auch Daria, eine Bekannte aus ihrem Heimatdorf, die für viel Ärger sorgt und Olenka schließlich ins finnische Exil treibt.

Kein literarischer Spaziergang, aber ein wichtiges zeit- und gesellschaftskritisches Werk.

Andreas Kappeler

C.H.Beck

„Ungleiche Brüder“ von Andreas Kappeler

**UNGLEICHE BRÜDER
RUSSEN UND
UKRAINER**
VOM MITTELALTER BIS
ZUR GEGENWART



Russen und Ukrainer bezeichnen sich seit Jahrhunderten als Brudervölker, wobei sich die Russen in der Rolle des großen Bruders sehen. Dieses Buch erzählt die Geschichte dieser ungleichen Brüder als Wechselspiel von Verflechtungen und Entflechtungen. Nicht zuletzt trägt es zum Verständnis des aktuellen russisch-ukrainischen Konflikts bei.

„Die Mitternachtsblüte“ von Maria Matios

Die tragischen Geschehnisse in der Ukraine während des Zweiten Weltkriegs, erschütternd und erhellend erzählt von der bekanntesten ukrainischen Schriftstellerin: In einem abgeschiedenen bukowinischen Dorf lebt die junge Iwanka. Sie leidet an Epilepsie, die Bewohner betrachten sie als Sonderling. Doch fühlt sich das Mädchen in ihrer Fantasiewelt wohl, inmitten der Geschichten und volkstümlichen Weisheiten ihrer Großeltern.

Ein berührendes Mädchenschicksal vor der ländlichen Kulisse der Bukowina



Kinderbücher über Krieg & Frieden

Wenn die Nachrichten voll sind mit Berichten von grausamen kriegerischen Handlungen und sinnloser Gewalt und erschütternde Bilder, die Hilflosigkeit und die existentielle Not der betroffenen Menschen zeigen, ist es wichtig, mit Kindern über den Krieg zu sprechen und sie mit ihren Ängsten nicht allein zu lassen.

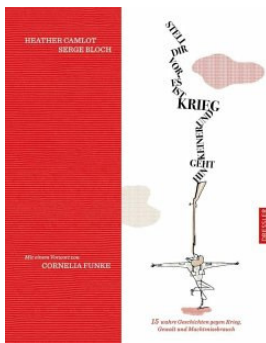
**„Stell dir vor, es ist Krieg und keiner geht hin“**

Heather Camlot hat 15 Geschichten über wahre Begebenheiten zusammengetragen, in denen sich Menschen der Gewalt und dem Krieg widersetzt haben. Geschichten, die zeigen, dass jeder von uns einen Unterschied machen kann.

Empfohlen von der deutschen Akademie für Kinder- und Jugendliteratur

„Wie ist es, wenn es Krieg gibt?“ von Louise Spilsbury

Plötzlich ist Krieg in Europa und es gibt wenig Sachbilderbücher, die Konflikte erklären. Das Sachbilderbuch *Wie ist es, wenn es Krieg gibt?* versucht kindgerecht die Ängste und Sorgen der Kinder zu erfassen und das

Unfassbare in Worte zu fassen. Wie entstehen Konflikte? Was bedeutet Terrorismus?

Aber: Es geht nicht nur um Krieg, Streit und Konflikte, sondern auch um Frieden.

Empfohlen von der deutschen Akademie für Kinder- und Jugendliteratur



Zu folgenden Öffnungszeiten können Sie das Angebot der Bücherei nutzen:

Dienstag und Donnerstag: 15:00 - 19:00 Uhr sowie

Mittwoch und Sonntag: 09:30 - 11:30 Uhr

Sie finden unsere Einrichtung am Kirchenplatz 1, neben der Kath. Kirche und in der Nachbarschaft zum Bürgerhaus oder auch im Internet unter www.buecherei-pleinfeld.de.

MEDIENSUCHE ONLINE: Egal ob von zu Hause, vom Arbeitsplatz, von der Schule oder vom Internet-Café aus, unsere neue Mediensuche online ermöglicht es Ihnen, schnell und unabhängig von den Öffnungszeiten im Medienbestand der Gemeindebücherei zu recherchieren. www.buecherei-pleinfeld.de - „Hier geht's zur Mediensuche online“

Die Bücherei hat am Ostersonntag, den 17. April geschlossen.

Ansonsten hat die Einrichtung während der Osterferien geöffnet.

Rascher's

Lieferservice
Pizza Pasta

Ich hör auf meinen Bauch.

Dein Lieferservice mit Leidenschaft für Pleinfeld und Umgebung*

09144 - 92 75 000

*"Kurz die Zeit vergessen,
zurücklehnen
und Rascher's genießen."*

Rascher's Lieferservice
Obere Torstraße 6 (direkt am Marktplatz)
91785 Pleinfeld
Inh.: Andreas Rascher

www.rascherslieferservice.de

Instagram #rascherslieferservice Facebook RaschersLieferservice

*Pleinfeld und Eingemeindungen. Weitere auf Anfrage und gegen Aufpreis.

Walting 61, 91785 Pleinfeld | 09148 215 | info@zimmerei-papp.de

ZIMMEREI **PAPP**
SANIERUNG | DACHSTUHL | HOLZHAUS | CARPORT

■ NATUR ■ ERLEBNIS ■ HOLZ ■
... natürlich leben!



Sanierung
und Modernisierung

Dachstuhl
modern und traditionell

Holzhaus
individuell vor Ort gefertigt

Carport
Terrasse, Balkon & Co

www.zimmerei-papp.de

Elektro.Wärme.Bad.
MORY

Pleinfeld ▶ Schwabach ▶
Treuchtlingen
Telefon: 09144 - 92 94 0
info@mory-haustechnik.de

Ich fühl mich wohl ...
... dank Hausgeräte der Premiumklasse

Mory ist Miele & Siemens Fachhändler. Besuchen Sie unsere Ausstellungsräume in Pleinfeld & Schwabach und entdecken Sie erstklassige Hausgeräte der weltweit führenden Marken. Wir sind der Spezialist für Elektrogroßgeräte und führen die TOP-Marken Miele und Siemens.

www.mory-haustechnik.de



NEUES AUS PLEINFELD



Einen Herzenswunsch erfüllt

Als wir uns im letzten Jahr dazu entschieden haben, der **kleinen Marisol** zu helfen und auf ihre seltene Krankheit aufmerksam zu machen, war allen Freunden und Bekannten klar, auch nach der Veranstaltung soll es noch weiter gehen.

Mit unseren Aktionen konnte viel erreicht werden und **Syngap** bekam auch bei uns ein Gesicht und einen Namen.

Bei den Vorbereitungen zur Benefizveranstaltung im August 2021 wurde schon hinter vorgehaltener Hand über das nächste anstehende Ziel getuschelt. So brachte die Freundin der Familie, **Franziska Meyer**, den Stein ins Rollen. Sofort hatten wir auch die Zusage von **Jakob Löwer**, der uns im Namen des **Rotaract Club Weißenburg** Unterstützung zusicherte. Nach einigen Gesprächen machten wir uns dann Anfang September ans Werk. Ein kompetenter Ansprechpartner in Sachen **behindertengerechte Fahrräder** wurde mit **Velovita Radsport Weißenburg** sofort gefunden. Wir durften uns auch gleich ein geeignetes Modell anschauen und schnell war klar – das ist es.

Nun ging es an die Umsetzung. **Dank Velovita, dem Rotaract und der Tante von Marisol, Melissa Hartmann** (die in Nürnberg als Personal Trainerin in der Kickfabrik „The Gym“ arbeitet und da eine Spendenaktion startete), hatten wir nun fast den gesamten Betrag zusammen. Jedoch fehlte noch der bekanntlich kleine Tropfen auf dem heißen Stein.

Aber auch das Problem war Dank der spontanen und großzügigen **Spende der Firma Mory GmbH aus Pleinfeld** zu stemmen. Herr **Bernd Inderst** war unser Ansprechpartner und unterstützte uns in jeglicher Hinsicht perfekt.

Dann war es endlich soweit. Auch wenn das Wetter noch nicht geeignet ist für lange Touren, konnten wir alle zusammen nun einen der größten Wünsche der Familie erfüllen. Das Fahrrad konnte übergeben werden.

Marisol taufte das Rad sofort auf „**Biene Maja**“ was zu den Farben gelb und schwarz ja auch super passt. Erste kleine Runden wurden gedreht und es macht allen sichtlich Spaß, vor allem aber der kleinen Maus.

Ich möchte mich im Namen aller Beteiligten für Ihre große Hilfe bedanken. Es ist nicht immer selbstverständlich, aber es zeigt, dass es noch ganz, ganz viele Menschen mit einem großen Herzen gibt.

Und wir alle wünschen dir, liebe Marisol, mega viel Spaß und tolle Ausflüge mit deinem neuen Fahrrad und der Familie.

Tanja Bilek





3D Visualisierung Ihres Bauvorhabens

Visuplace Creative Studio - Visualisierung, Grafikdesign, Fotografie | Nordring 20, 91785 Pleinfeld, Tel. 09144 926862, info@visuplace.com, www.visuplace.com



Planungsbüro Albert

Planung und Betreuung Ihres Bauprojektes

Planungsbüro Albert - Hochbau, Visualisierung, Bauberatung | Nordring 20, 91785 Pleinfeld, Tel. 09144 200, info@planungsbuero-albert.de, www.planungsbuero-albert.de



Vermittlung und Verkauf von Immobilien

Immobilien & Gestaltung Albert, Benjamin Albert, Immobilienmakler | Kontakt: Mobil 0160 96210354, www.immobilien-gestaltung-albert.de



Möbel
nach
Maß

Schreinerei Mödl GbR
Brückenstr. 7
91785 Pleinfeld
Fon: 09144 6737

www.schreinerei-moedl.de

www.hueber-pleinfeld.de

**Jeden ersten Samstag im Monat
von 09:00 - 12:00 Uhr geöffnet!**



Baumaterial für Baustelle und Garten

**Quarzsand, Donaukies, Pflastersplitte, fränkischer Oberboden
Rindenmulch und vieles mehr! Gewerbepark 11 - Pleinfeld.**

Alle Produkte unter www.hueber-pleinfeld.de/Lager
Hueber GmbH & Co. KG - Gewerbepark 11, Pleinfeld
Mo - Fr. 8:00 bis 16:00 Uhr. - Tel. (09144) 602 - 0
Erster Samstag im Monat 09:00 bis 12:00 Uhr





AUS DEN KINDERGÄRTEN

Wer will fleißige Handwerker sehen,
der muss zu uns Kindern gehen...

... oder besser gesagt, zu unserer KiTa am Bahnweiher, denn da ist
im Moment richtig was los!



Von unseren Gruppenräumen oder dem Garten aus beobachten wir das tägliche Geschehen auf der Baustelle und können hautnah miterleben, wie die Container für unsere neuen Gruppen aufgestellt werden.

Da uns alles rund um das Thema „Baustelle“ und „Baustellenfahrzeuge“ brennend interessiert, haben wir uns damit auch intensiv bei uns in der KiTa auseinandergesetzt.



Im Rahmen eines Projekts beschäftigten wir uns in den letzten Wochen mit allen Themen rund um die spannende Baustelle vor unserer Haustüre. Zu Beginn gingen wir der Frage nach, **welche Baustellenfahrzeuge welche Aufgabe haben und wer am Aufbau eines Hauses eigentlich so alles beteiligt ist**. Sowohl bei einem Spaziergang zur Baustelle, als auch während unseres Sachgespräches, konnten wir unsere Neugierde etwas stillen. Und da uns natürlich nicht nur das Beobachten der Baustelle gefällt, sondern auch das Ausprobieren und Nachspielen, gestalteten wir mit unseren Erzieherinnen kurzerhand unsere **Puppenecke als „Baustellen-Ecke“** um – das war toll!

Jetzt können wir, wie die „echten“ Bauarbeiter, fleißig werden. Mit **Schutzhelm, Warnweste, selbstgebastelten Baustellenschildern, Werkzeug und Fahrzeugen** konnte uns nichts mehr von der Arbeit abhalten...was für ein Spaß!

In unserem **Malatelier** entstanden nicht nur **tolle Baustellenschilder**, sondern auch **kunterbunte Baustellenbilder**. Die Besonderheit hierbei war, dass wir zum Malen nicht etwa Pinsel oder unsere Hände benutzten, sondern dieses Mal durften kleine Baustellenfahrzeuge über die Farbe und das Papier fahren und bunte Reifenspuren nach sich ziehen!

Nach unserem großen Highlight, das finale Aufstellen der Container, warten wir nun gespannt auf den Einzug der Kinder der „Grashüpfergruppe“ und der „Glühwürmchengruppe“!

Wir freuen uns schon sehr auf euch!

Eure Projektkids „Baustelle“ aus der Kinderkrippe am Bahnweiher



**Bayerisches
Rotes
Kreuz**

AUS DEN KINDERGÄRTEN



„WALDWESTEN“ FÜR DIE „WALDLÄUFER“

Zur besseren Verdeutlichung, dass wir als Waldläufer zusammengehören, für Ausflüge oder Spaziergänge, Wald-feste oder einfach für die Zeit im Freigelände, haben uns die **Berufskraftfahrer der Firma „Hueber“** durch ihre **Spende** im letzten Jahr folgendes ermöglicht:



Wir haben Leibchen mit unserem
„BRK Naturnahe Erlebniskita Waldläufer Logo“ darauf 😊

Die Kinder finden es super diese zu tragen und der nette Nebeneffekt ist, dass alle Kinder im Wald optisch rausstechen und sie im Gegenzug auch die Fachkräfte besser sehen. Gedeckte Farben sind nämlich im Wald eher unscheinbar.

Auch bei Spaziergängen haben wir schon die Aufmerksamkeit von Autofahrern oder Spaziergängern geweckt – wir „Waldläufer“ fallen positiv auf 😊

Vielen Dank nochmal
an die Berufskraftfahrer
der Firma „Hueber“
für die großzügige Spende,
die uns und ganz
besonders den Kindern für
lange Zeit Freude bringt!



Planen, gestalten und bauen mit Metall

Wegerer

metallbau ■ spenglerei

Für Ihr
schönes
Zuhause



09144/94923

www.wegerer-stirn.de

info@wegerer-stirn.de



AUS DEN KINDERGÄRTEN



Es ist Winter. Eine Zeit in der uns die Natur andere Erfahrungen bietet.

- * Es ist ein bisschen kalt und die Wiese glitzert.
- * Die Sonne macht einen Lichtkreis in der Wiese.
- * Die Wiese war gefroren wegen dem Frost, der war weiß und es war Eis da.
- * Ich habe Eis gespürt mit den Händen.
- * Wenn ich den Frost mit den Händen berühre, geht der Frost weg.
- * Der Frost ist gefrorenes Wasser.
- * Ich spüre den Wind am Hals.
- * Es ist sooo kalt, am ganzen Körper kalt!



So teilen uns die Kinder ihre Beobachtungen und Erfahrungen mit.

Draußen im Spiel erforschen die Kinder den Winter. Sie sammeln Wasser von der Regenrinne und aus Pfützen und füllen es in Gefäße. Am nächsten Tag ist es auch tatsächlich gefroren und Eiszapfen hängen von den Dächern der Spielhütten. Die Kinder versuchen das Eis mit verschiedenen Techniken wie umkippen, stampfen, darauf klopfen und hinein stochern aus den Gefäßen heraus zu bringen. Und wie lässt sich der gefrorene Erdklumpen zerteilen? Bloß gut, dass wir eine Werkbank haben worin sich ein Hammer befindet. Mit diesem lassen sich kleine Stücke abklopfen.



Diese gegebenen Situationen greifen wir auf und führen mit den Kindern dazu ein Experiment durch.

„Wann gefriert Wasser?“

Bei diesem Experiment füllen die Kinder Wasser mit dem Schöpfer in Förmchen, geben verschiedene Naturmaterialien wie zum Beispiel Tannenzapfen, Stöckchen, Blätter, Steine, etc. und eine Schnur zum Aufhängen hinein. Über Nacht lassen wir die Förmchen draußen stehen um am nächsten Tag unsere Beobachtungen zu machen.

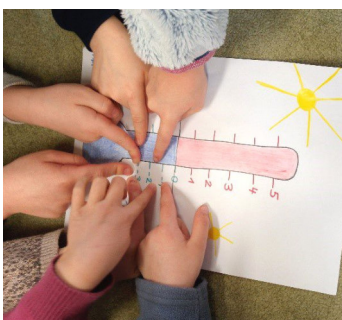

Am nächsten Tag stellen wir gemeinsam fest: Ohhh, es ist leider nicht gefroren! Bei einem Gespräch wieso es denn nicht gefroren ist und was wir jetzt tun könnten, kommen wir auf die Idee die Förmchen in den Gefrierschrank zu stellen. Jetzt ist es gefroren!!!

In unserem nächsten Experiment testen wir: nicht nur Wasser sondern auch Saft kann gefrieren – und das schmeckt richtig lecker!

Dieses Projekt geht weiter. Wieso – weshalb – warum? Die Kinder wollen Wissen!

NEUES AUS DER BROMBACHSEE-MITTELSCHULE

BUNTES FASCHINGSTREIBEN AN DER BROMBACHSEE-MITTELSCHULE PLEINFELD

Ein weiteres Jahr ohne bunte Faschingswoche konnten sich die **Schülerinnen und Schüler der Mittelschule Pleinfeld** nicht vorstellen. Aus diesem Grund organisierte die **SMV eine Mottowoche** direkt vor den Faschingsferien. Im Rahmen dieses Wettbewerbs legten sie für jeden Schultag einen unterschiedlichen Kleidungsstil fest, nach welchem man sich kleiden sollte. Viele Schülerinnen und Schüler waren mit Feuereifer dabei und stellten sich die kreativsten Kostüme zusammen. Die Themen waren vielfältig gestreut, **von traditioneller Tracht über Kleidung der 80er und 90er Jahre oder auch Schlafmode.**



Höhepunkt dieser Mottowoche war die **Spaß-Olympiade**, welche am unsinnigen Donnerstag, nach coronabedingter Zwangspause, endlich wieder stattfinden konnte. Unter Berücksichtigung der Hygienemaßnahmen durchliefen kleine Schülergruppen unterschiedliche Stationen, bei denen Ausdauer, Geschicklichkeit und Teamfähigkeit gefordert wurden. Egal ob beim Eierlauf, Mülltonnenrennen oder Nageln – die Teams feuerten sich gegenseitig an und kämpften motiviert um den Sieg.



Die beliebteste Station war die Überraschung vom Elternbeirat. Hier konnten sich die Faschingsbegeisterten mit einem Krapfen für weitere Wettkämpfe stärken.

Ein herzliches Dankeschön an dieser Stelle an den Elternbeirat der Brombachsee-Mittelschule.

Verena Wolf, Betreuung SMV



Haarscharf

Haar- und Nagelstudio

Inh. Nicole Mory
Obere Torstraße 8
91785 Pleinfeld

Telefon 09144 / 929 560
Fax 09144 / 929 561

info@haarscharf-pleinfeld.de

www.haarscharf-pleinfeld.de

Öffnungszeiten: Di - Fr 08.00 h - 12.00 h und 14.00 h - 18.00 h - Sa 08.00 h - 12.00 h

Ihr Wohnraum Garten

GEISSBAUER

Garten- & Landschaftsbau

Kompetent und kreativ
in Sachen Pflanze, Wasser,
Holz und Stein.

Inh. Sven Schebitz
Triesdorf Bahnhof 25 • 91732 Merkendorf
Fon: 09826/99 12 70 • Fax: 09826/99 12 72
www.geissbauer.de • E-Mail: info@geissbauer.de

NEUES AUS DER BROMBACHSEE- MITTELSCHULE



EIN STÜCK NORMALITÄT FÜR UNSERE SCHÜLER

Nach großem Bangen und Hoffen durfte dieses Jahr endlich wieder die allseits beliebte **Spaß-Olympiade am unsinnigen Donnerstag** an unserer Schule stattfinden.

Da sich alle Klassen um verschiedene Stationen kümmerten, welche dann von den jeweils anderen absolviert werden mussten, traten die beiden 9. Klassen an uns heran, ob nicht **30 leere Bierkästen** organisiert werden könnten, um dann eine **Stapel-Challenge** anzubieten.

Gesagt getan. Mit freundlicher Unterstützung der **Ellinger Schloßbrauerei** und ein paar **fleißigen Helfern/Fahrern** konnten wir den Wunsch natürlich erfüllen. Alle waren begeistert von der Aktion und wir möchten noch einmal im Namen des gesamten Elternbeirates „Danke“ für die Hilfe sagen.

Aber auch wir, der Elternbeirat, wollten den Schülern an diesem Tag eine Freude machen. So wurde im Hintergrund kurzerhand beschlossen, **Krapfen für jeden** einzelnen zu besorgen. Da alles doch sehr spontan gewesen ist, hat es uns umso mehr gefreut, dass die **Landbäckerei Leikamm aus Nennslingen** sofort zusagte und wir am Donnerstagmorgen **160 frische Krapfen** liefern durften.

Die Jungs und Mädels hatten einen tollen und spannenden Tag, was uns in dieser Zeit ein großes Anliegen war.

Elternbeirat der Mittelschule



Naturefloor
Beratung • Verlegung • Naturfloor

Missberger Fliesen

Kompetent
Fair
Zuverlässig



Elisabeth-Herold-Straße 28
91792 Ellingen
www.missberger-fliesen.de

Tel. 09141 / 8 73 66 89
Mobil 0160 / 4 46 00 05
info@missberger-fliesen.de

glasmac
Creationen in Glas

Glasduschkabinen
Ganzglasanlagen
Raumteiler
Bürotrennwände
lackiertes Glas für Küche und Bad
Sandstrahlarbeiten
Digitaldruck auf Glas
Spiegel

Dieselstraße 9
91785 Pleinfeld
Tel. 09144 8517
info@glasmac.de
www.glasmac.de

Anwaltskanzlei Bernhard Trögl

Seit über 20 Jahren in Pleinfeld
und jetzt auch in Weißenburg



Marktplatz 5
91785 Pleinfeld
Tel. 09144/94930
Fax 09144/94932



e-mail: ratroegl@t-online.de
www.anwaltskanzlei-pleinfeld.de

Bahnhofstr. 1
91781 Weißenburg

Tel. 09141/5033
Fax 09141/73535
e-mail: anwaelte@enbaho.de
www.enbaho.de

Geschäftszeiten:
Mo – Fr. 8 – 12 Uhr
Mo – Do 13-17 Uhr
und nach Vereinbarung

ALOE VERA

Gesundheit und Wohlbefinden
für Mensch und Tier



Sabine Kilvinger

Ernährungs- und Vitalstoffberaterin

Telefon 0 91 44 / 66 66

www.kilvinger.flpg.de

FITNESSCLUB

· BROMBACHSEE ·

JETZT
PROBETRAINING
VEREINBAREN

Wir unterstützen
dich bei deiner

SOMMER FIGUR

Mit professionellen Trainern
und computergesteuerten
Geräten von EGYM.



Beim Sägewerk 2 (Nordring) 91785 Pleinfeld

09144 / 92 707 33

fitnessclub-brombachsee.de

Sigi's



kleine Pfoten

♥-lich
willkommen im

Salon für kleine Hunde

Pleinfelder Weg 2
91785 Pleinfeld
Mischelbach



Baden
Fönen
Bürsten
Scheren
Entfilzen
Trimmen
Kämmen
Schneiden
Ohrenpflege
Pfotenpflege

Tel.: 09144 / 9276112 - Mobil: 0179 / 9335535
Webseite: www.sigis-kleine-pfoten.de
E-Mail: info@sigis-kleine-pfoten.de

AUS DEM VEREINSLEBEN

EIN HUMMEL OHNE FASCHING!

Natürlich gab es 2022 wieder keinen Fasching für uns, doch ein paar kleine Aktionen gab es doch, damit wir nicht in Vergessenheit geraten.

Am **13.11.2021** war der Faschingsauftakt im **Gasthaus Buckl**, doch da war uns schon klar, dass es wenig Fasching geben werde, mit Sicherheit aber **kein Hummelremmidemmi**.

Dies war beim Beppi unsere letzte Veranstaltung, so trafen wir uns am **29.12.** noch einmal bei unserem Beppi um ihn eine kleine Erinnerungstafel zu überreichen, für fast 20 Jahre als unser Vereinswirt und Vereinslokal.

DANKE FAMILIE BUCKL FÜR EURE GASTFREUNDSCHAFT UND EINEN SCHÖNEN RUHESTAND!



Aber vielleicht gibt es eine **Hummelparty**, es war noch eine kleine Hoffnung, der **Pfarrheimsaal** und die **Band „Five Live“** waren bestellt, aber mit Anstieg der Coronazahlen mussten wir auch diese Veranstaltung absagen. Auch wurden nach und nach alle Veranstaltungen der anderen Faschingsgruppen abgesagt.



Am Sonntag, den **13.02.2022**, sollte das **Hummelremmidemmi** stattfinden. Es fanden sich bei bestem Wetter immerhin **5 Hummel** am Marktplatz ein und erinnerten an das tolle Ereignis, natürlich schaute man an der **DLRG Teststation** vorbei, um auch die Hummelmaske zu testen. **Danke für euren Einsatz!**

Auch die **Bäckerei Schmidt** schenkte uns spontan eine Tüte Krapfen. **Eine schöne Geste, Danke!**



Am **14.02.2022** wurden wir mit anderen Faschingsvereinen in die **Raiffeisenbank** nach Weißenburg eingeladen. Es war eine angenehme Überraschung, als jedem anwesenden Verein ein **Scheck über 1500 Euro** überreicht wurde.

Danke der Raiffeisenbank!

Somit bleibt uns allen die Hoffnung für das kommende Jahr, dass es wieder ein Faschingstreiben gibt, und es wieder heißt „**HUMMEL HAU HI**“.



Bei Interesse an unserem Brauchtumsverein stehen wir gerne zur Verfügung.

Pleinfelder Hummel e.V.

www.pleinfelder-hummel.de

AUS DEM VEREINSLEBEN

FIREwurst-Hotdog







FIRE wurst



Die JubiläumsFEIERwurst der
 **FEUERWEHR PLEINFELD**
 zum 150jährigen Gründungsfest
 1872 - 2022

Weitere Infos und Rezepte
 gibt es online unter

 @feuerwehrpleinfeld
 @feuerwehrpleinfeld
 www.feuerwehr-pleinfeld.de

Gewinn geht
 zu **100%**
 an unseren
 Verein

Zutaten

4 Portionen

- 2 Pck **FIREwurst** (3 x 100 g)
- 1 Pck Blätterteig (375 g)
- 3 EL Tomatenketchup
- 1 EL Mittelscharfer Senf
- 2 EL Süßer Senf
- 150 g Cheddar-Käse, in Scheiben oder gerieben
- 4 EL Röstzwiebeln
- 1 Stck Ei
- 1 EL Milch



AUS DEM VEREINSLEBEN



FIREwurst und alle restlichen Zutaten vorbereiten.



FIREwurst grillen oder anbraten. Alternativ die **FIREwurst** direkt verwenden.



Blätterteig ausrollen und ein Baummuster einschneiden. Die weggeschnittenen Ecken aufheben.



Blätterteigstamm mit Tomatenketchup, mittelscharfem und süßem Senf bestreichen.



FIREwurst auf den Blätterteigstamm legen, mit dem Cheddar-Käse belegen und anschließend die Röstzwiebeln darauf verteilen.

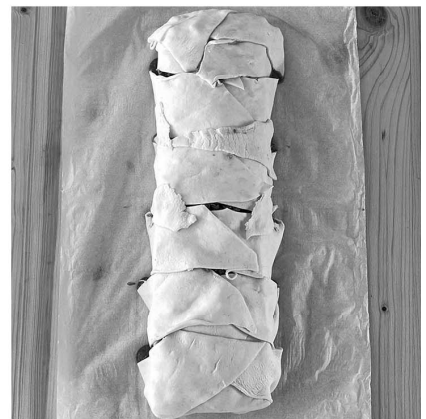

Mit den Blätterteigzweigen und den weggeschnittenen Ecken die **FIREwurst** möglichst dicht verschließen.



Das Eigelb mit der Milch verquirlen und den Blätterteig vollflächig bestreichen.



Den **FIREwurst-Hotdog** im geschlossenen Grill oder im Backofen (Umluft) bei 200°C ca. 25 Minuten goldbraun backen.



Zum **FIREwurst-Hotdog** passt sehr gut ein frischer Salat. Guten Appetit.

AUS DEM VEREINSLEBEN



FREUNDKREIS
KILLARNEY-PLEINFELD e.V.

You are welcome – Besuch aus Killarney

Wir suchen Gastfamilien für Musikerinnen und Musiker

Liebe Mitbürgerinnen und Mitbürger,

Der „Freundeskreis Killarney-Pleinfeld e.V.“ wird über Pfingsten Gastgeber für eine ca. 25-köpfige Gruppe aus Killarney sein. Mit dieser Gruppe kommen auch etliche Schüler und Musiker der „Killarney School of Music“ zu uns, die in der Marktgemeinde auch zu öffentlichen Musik-Darbietungen einladen werden. Es handelt sich dabei um Jugendliche und junge Erwachsene, die in Killarney zum Musizieren zusammenkommen und die irische Musiktradition pflegen. Sie würden sich freuen, wenn es Gelegenheiten gäbe mit Musikbegeisterten und jungen Menschen aus der Marktgemeinde in Kontakt zu kommen.

Wir haben für die gesamte Reisegruppe ein abwechslungsreiches Programm zusammengestellt, das unter dem Motto „Aus der Geschichte lernen“ läuft, so dass während des Tages und auch abends die Betreuung und Begleitung der Gruppe gewährleistet ist.

Die Gruppe erwarten wir voraussichtlich am **Mittwoch, 01.06.2022** gegen Abend in Pleinfeld. Abreisen wollen die Iren am **Pfingstmontag, 06.06.2022**.

Für den Aufenthalt suchen wir für die Musiker Gastgeber, die für Unterkunft jeweils mit Frühstück und vereinzelter Begleitung zu den Veranstaltungen bereit wären. Der Freundeskreis stellt sich vor, dass pro Gastgeber 2 Personen aufgenommen werden.

Der Freundeskreis würde sich freuen, wenn sich Gastgeber melden und sich bereit erklären irische Musikerinnen und Musiker aufzunehmen. Gerne dürfen sich die Gastgeber auch am Programm beteiligen.

Ansprechpartner für die Unterbringung sind:

- a) Roswitha Weiß – Tel.: 09144/3730058 und
- b) Josef Miebling – Tel.: 09144/93001.

Bei Rückfragen stehen wir gerne zur Verfügung

AUS DEM VEREINSLEBEN



ERSTE HILFE-KURS BEIM 1. FC PLEINFELD VFL E.V. MIT EINWEISUNG IN DIE FUNKTION EINES DEFIBRILLATORS



Am **12. März 2022** führte der **1. FC Pleinfeld VFL e.V.** in seinem Vereinsheim einen **Erste-Hilfe-Kurs** durch. Den Kurs hatte der FC Pleinfeld speziell für seine **JugendbetreuerInnen, TrainerInnen, Übungs- und SpartenleiterInnen** organisiert. Durchgeführt wurde der Kurs von **Anna Windisch vom BRK**. Bei der Vorstellungsrunde hat sich sehr schnell herausgestellt, dass der letzte Kurs vieler SportlerInnen schon Jahre zurückliegt. Und genau das war auch der Grund, warum der FC Pleinfeld die Initiative für diesen Kurs ergriffen hat.

Die KursteilnehmerInnen bekamen eine Einweisung in so grundsätzliche Themen wie das Absetzen eines Notrufes, das Verhalten am Unfallort sowie die Erstversorgung eines Verletzten. Neben der Behandlung von einfachen Verletzungen wurden auch Druckverbände an Arm, Fuß und Kopf geübt. Ebenfalls wurde die Vorgehensweise bei offenen Brüchen, Verbrennungen, stumpfen Verletzungen oder stark blutenden Wunden besprochen. Trainiert wurde dann auch noch die Herz-Lungen-Wiederbelebung an der Übungspuppe „Schorsch“ sowie die Wiederbelebung in Kombination mit dem Gebrauch eines Defibrillators. **Die Einweisung in die Funktion des Defibrillators war auch deshalb wichtig, da Mitte des Jahres ein solches Gerät auf dem Vereinsgelände installiert wird.**

Für diesen interessanten Tag mit den praktischen Anwendungsbeispielen möchte sich der FC Pleinfeld auch noch einmal sehr herzlich bei der Ausbilderin Anna Windisch vom BRK bedanken.



Im Schadenfall:

Sanierung mit technischer Exzellenz!

- Erstmaßnahmen
- Leckageortung
- Technische Trocknung / Baubeheizung
- Brandschadensanierung
- Wiederherstellung aller Gewerke
- Asbestschadensanierung

INGENIEURBÜRO RITZER GMBH
Brand & Wasserschadensanierung
Jahnstraße 25 • 91781 Weißenburg
☎ 09141 99 53 317 • weissenburg@ritzergmbh.com



www.wasserschaden-leckortung.de

AUS DEM VEREINSLEBEN



Liebe Kinder, liebe Eltern

leider hat sich die aktuelle Corona - Situation immer noch nicht wesentlich verbessert. Trotzdem haben wir uns entschlossen wieder zu starten. Um für uns alle die größtmögliche „Sicherheit“ und Freiheit zu bieten, werden unsere Sportstunden **grundsätzlich draußen** stattfinden! Wir möchten euch bitten, das bei der Sportbekleidung zu berücksichtigen. Sollte das Wetter zu schlecht sein, entfallen die Stunden. Darüber werden wir rechtzeitig informieren. Wir starten ab

Mittwoch, dem 09.03.2022 16.00 – 17.00 Uhr

Dienstag, dem 15.03.2022 17.30 – 18.30 Uhr

Für diese Regelungen hoffen wir auf euer Verständnis und freuen uns darauf, wieder viele Kinder zu unseren Stunden begrüßen zu können.

Claudia Zimmerer, Monika Kress und Marion Pöpl

Kinder Outdoor Sportstunde

Nach den Osterferien gibt es eine zusätzliche Outdoor Sportstunde für Kinder der 1.-3. Klasse auf dem Grundschulsportplatz und zwar immer

donnerstags von 17.30 – 18.30 Uhr

Wir werden verschiedene Spiele machen und Elemente aus dem Bereich Leichtathletik mit einbauen. Ihr könnt für das Sportabzeichen üben, euch abwechslungsreich bewegen und mit uns Übungsleiterinnen gemeinsam viel Spaß haben.

Es freuen sich auf euch

Eva Hefele und Gisela Wachter

AUS DEM VEREINSLEBEN



Sportabzeichen

- Wann: Montag 19.00 bis 20.30 Uhr
Mittwoch 19.00 bis 20.00 Uhr
- Wo: Sportplatz der Mittelschule Pleinfeld
- Wer: Wachter Gisela – Übungsleiterin
Wachter Walter
- Kontakt: Wachter Gisela 09144/6080190

Ab **25.April** bis zu den Sommerferien.

Das Training wird nach den aktuellen Regelungen zur Öffnung des Sports gehalten. Die Hygiene Vorschriften der DjK Pleinfeld liegen diesen Trainings zu Grunde. Neuigkeiten und Änderungen werden im Schaukasten, auf der Homepage und auf Facebook bekanntgegeben.

Bei Fragen stehen die Übungsleiter gerne zur Verfügung.

Nimm Deine Herausforderung an!
Teile Deinen Erfolg: [#Sportabzeichen](#)

www.djk-pleinfeld.de

Trainingsplan



DJK
Pleinfeld e.V.

Hallo Sportler,

Die Stunden werden nach den aktuellen Hygiene Regeln gehalten und es gelten die aktuellen Coronaregeln. Anmeldung bei den Übungsleitern, für die Onlinegymnastik über info@djk-pleinfeld.de. Aktuelles finden Sie im Schaukasten, auf der Homepage und auf Facebook.

Gruppe	Ort	Tag	Zeit	Übungsleiter	Telefon
Turnen und Spielen für Kinder von 4 - 7 Jahren	Grundschule	Montag	14.30 bis 15.30	Cornelia Hörl	8193
		Montag	15.30 bis 16.30	Cornelia Hörl	8193
Eltern und Kind	Grundschule	Montag	17.45 bis 18.45	Ursula Kröppel	6122
Ü65 Fit für den Alltag	Grundschule	Montag	19.00 bis 20.00	Ursula Kröppel	6122
Funktionelle Gymnastik	Grundschule	Montag	19.00 bis 20.00	Anke Treiber	0151/11232777
Aerobic	Mittelschule	Montag	19.00 bis 20.00	Ute Kiehnlein	6262
Schwimmtraining für Jugend & Erwachsene	Hallenbad Treuchtlingen	Montag	19.00 bis 20.00	Ute Kiehnlein, Ines Leidel	6238
Nordic Walking	Mittelschule	Dienstag	9.00 bis 10.30	Gisela Wächter	6080190
Eltern und Kind	Grundschule	Dienstag	16.00 bis 17.30	Marion Pöppl, Claudia Zimmerer	1827
Kinderturnen 1 - 4 Klasse Outdoor	Grundschule	Dienstag	17.30 bis 18.30	Ute Kiehnlein	6262
Zirkeltraining (September - Mai)	Grundschule	Dienstag	18.30 bis 20.00	Claudia Träger	6271
Präventionssport	Grundschule	Mittwoch	20.00 bis 21.00	Marion Pöppl, Monika Kress	1827
Kinderturnen 1 - 4 Klasse Outdoor	Grundschule	Mittwoch	16.00 bis 17.00	Rudi Langer	1292
Übungen nach Qi Gong	Pfarrheim-Kolpinghaus	Mittwoch	09.30 bis 11.00	Rudi Langer	1292
Übungen nach Qi Gong	Pfarrheim-Kolpinghaus	Mittwoch	18.30 bis 20.00	Ursula Kröppel	6122
Funktionelle Gymnastik	online Stunde	Donnerstag	18.30 bis 19.05	Anke Treiber, Daniela Gruber	0151/11232777
Step-Aerobic	Grundschule	Donnerstag	19.00 bis 20.00	Ute Kiehnlein & Sabine Schulz, Michael Ott	6262
Nordic Walking & Lauffreß	Grundschule	Freitag	18.00 bis 19.00		03.03.2022
Schuljahr 2021/2022	Bei Fragen stehen die Übungsleiter gerne zur Verfügung.				
Während der Ferien Sportstunden nach Absprache					www.DJK-Pleinfeld.de

AUS DEM VEREINSLEBEN



REIT- UND FAHRVEREIN PLEINFELD E.V.

PLEINFELD - WIR BENÖTIGEN EURE UNTERSTÜTZUNG



Wir haben uns bei Radio 8 zur Aktion "Vereinsretter" angemeldet.

Hierzu benötigen wir EURE Stimme.

Unter <https://www.radio8.de/vereinsretter/>

kann für den „Reit und Fahrverein Pleinfeld“ bis zum 31.03.2022 abgestimmt werden.

Wir, der Reit- und Fahrverein Pleinfeld e.V. möchten unseren Stall zu einem Offenstall umbauen. Leider konnte das Projekt auf Grund von Corona und die dadurch entstandenen Auswirkungen (erhöhte Baupreise, weniger Einnahmen, etc.) nicht gestartet werden. Auch verschiedene Schäden durch Sturm, Frost und Schnee verzögern bis heute unser Projekt "Offenstall".

Bitte klickt über mehrere Geräte, teilt und verbreitet es!
Damit die kleinen Vereine eine Chance bekommen!!

Wir danken euch ♥

Die Vorstandschaft RuFV Pleinfeld



Termine Bürgerschießen (u.V.)

28.05./29.05./04.06. Schützenhaus

Weitere Termine in Planung

Taverne Sinasos

Öffnungszeiten ab 15. April:

Montag Ruhetag

Dienstag bis Sonntag 11 Uhr bis 14 Uhr und 17 bis 22 Uhr

Reservierungen unter 09144 1695

Info zur COVID-19 Schnellteststation

Mit Beginn des Jahres 2022 betreibt unser Ortsverband eine COVID-19 Schnellteststation im Zentrum von Pleinfeld in der Brückenstraße 4. Dort führen wir jeweils Dienstag und Donnerstag abends sowie am Wochenende die Schnelltests mit Zertifikat durch. Für Kinder haben wir „Lolli“-Tests verfügbar.

Um Wartezeiten bzw. „Stau“ bei der Anmeldung zu vermeiden bitten um Online-Registrierung.

Aktuelle Öffnungszeiten sowie Informationen zum Standort der Schnellteststation sind stets auf unserer Website zu finden: <https://pleinfeld.dlrg.de>



Neues Einsatzfahrzeug für unsere Taucher

Ende Januar 2022 konnte unser Leiter Einsatz Christian Stöckl mit drei weiteren Kameraden bei der Fa. Binz in Ilmenau (Thüringen) einen neuen Allrad-Sprinter in Empfang nehmen. Das neue Wasserrettungs-Einsatzfahrzeug löst unseren inzwischen 13 Jahre alten „Taucherbus“ ab. Der Ausbau umfasst zahlreiche Fächer und Kisten für Tauchmaterialien sowie Halterungen für Taucherflaschen.

Bei Schadensereignissen unterstützen wir mit einem Tauchtrupp auch die DLRG Bayern bzw. den Katastrophenschutz Bayern über die Landkreis-Grenzen hinweg.

Hallen-Schwimmbadsaison 2021/2022

Seit Mitte September 2021 trainieren wir in der Altmühltherme in Treuchtlingen. Das Training beginnt ab 18 Uhr. Alle Infos zu den Gruppen und den Hygienemaßnahmen sind auf der Website unserer OV Jugend zu finden: <https://pleinfeld.dlrg-jugend.de>

Der Zutritt erfolgt über den Gruppeneingang an der Seite. Bitte dazu pünktlich Einfinden! Weitere Infos dazu erfolgen über den E-Mail Verteiler bzw. Whats-App Gruppe der Jugendabteilung.

Bei Fragen zur Schwimmausbildung bitte direkt an Markus Schuster per Telefon 0151/58227523 wenden.

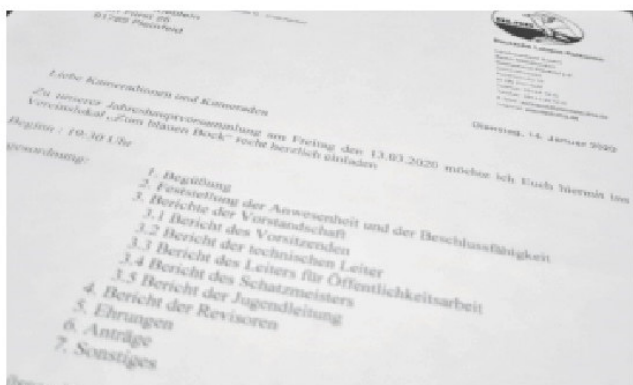

Einladung zur Mitgliederversammlung

Liebe Kameradinnen und Kameraden,

wir laden recht herzlich zu unserer ordentlichen Mitgliederversammlung am Freitag den 01.04.2022 ein.

Beginn ist 19:00 Uhr in der Gerätehalle in Ramsberg.

Tagesordnung: Begrüßung
Berichte der Vorstandschaft
Anträge
sonstiges

pleinfeld.dlrg.de

DLRG

Aktuelle Veranstaltungshinweise sowie Ausschreibungen zu Lehrgängen sind auf unserer Website im Bereich „Kurse und Sicherheit“ zu finden.

Link zur Website:
dazu einfach den
QR-Code scannen.



WAS IST LOS IN PLEINFELD?

Datum, Uhrzeit	Veranstaltung	Was tut sich?	Wo findet es statt?
jeden Mittwoch 08:00 - 13:00 Uhr	Wochenmarkt		Pleinfeld, Parkplatz Brückenstraße
jeden Sonntag 9:30-12:30 Uhr	Sonntagsbrunch Seeluft macht hungrig!	Bei einer 3-stündige Schifffahrt an Bord von MS Brombachsee genießen Sie das kombinierte Frühstücks- und Mittagsbuffet mit Desserts. Anmeldung erforderlich!	Ramsberg, MS Brombachsee
Fr., 01.04.2019 um 19:00 Uhr	Reservisten- kameradschaft	Monatsinfo	Pleinfeld, Gaststätte Goldenes Rössl
So., 03.04.2022 um 9:30 Uhr	Kaninchenzuchtverein B512 Pleinfeld e.V.	Bezirksversammlung	Schnelldorf
Fr., 08.04.2022 19:30-1:00 Uhr	Schlager und Disco-Fox Nacht	DJ „Tom Nose“ mit seiner genialen Musikmischung aus Disco-Fox-Kassikern und den besten Schlagerhits aller Zeiten.	Ramsberg, MS Brombachsee
Fr., 08.04.2022 um 19:30 Uhr	Kaninchenzuchtverein B512 Pleinfeld e.V.	Monatsversammlung	Pleinfeld, Vereinsheim
So., 10.04.2022 15:00-16:30 Uhr	Heilsame Kräuter am Wegesrand	Diese Kräuterwanderung soll all jene ansprechen, die sich wieder mehr mit den Schätzen der Natur beschäftigen möchten. Egal ob Kräuterlimonade, Salate, Tees oder Smoothies - Wildkräuter sollten wieder einen größeren Stellenwert in unserer Küche haben.	Dorsbrunn, Parkplatz an der Kirche
Mo., 11.04.2022	Mini-Kapitäns-Patent	Während der täglichen Schifffahrt. Nähere Infos unter www.ms-brombachsee.com oder unter Tel.: 0 91 44 / 92 70 50.	Ramsberg am Brombachsee, MS Brombachsee
Di., 12.04.2022	Wickie Erlebnistag für die ganze Familie	Während der täglichen Schifffahrt. Nähere Infos unter www.ms-brombachsee.com oder unter Tel.: 0 91 44 / 92 70 50.	Ramsberg am Brombachsee, MS Brombachsee
Fr., 15.04.2022 9:30-12:30 Uhr	Feiertagsbrunch	Bei einer 3-stündige Schifffahrt an Bord von MS Brombachsee genießen Sie das kombinierte Frühstücks- und Mittagsbuffet mit Desserts. Anmeldung erforderlich!	Ramsberg, MS Brombachsee
So., 17.04.2022 11:00-12:00 Uhr	Osterbrunnen in Pleinfeld mit „Wasser Marsch“	Nach einer kurzen Ansprache durch den Bürgermeister wird der Befehl "Wasser marsch" gegeben. Die Inbetriebnahme des Osterbrunnens wird musikalisch umrahmt. Für die kleinen Gäste gibt es eine süße Überraschung.	Pleinfeld, Müllerbrunnen vor dem Rathaus
Mo., 18.04.2022 9:30-12:30 Uhr	Feiertagsbrunch	Bei einer 3-stündige Schifffahrt an Bord von MS Brombachsee genießen Sie das kombinierte Frühstücks- und Mittagsbuffet mit Desserts. Anmeldung erforderlich!	Ramsberg, MS Brombachsee
Mo., 18.04.2019 um 13:30 Uhr	Kaninchenzuchtverein B512 Pleinfeld e.V.	Ostereiersuche	Pleinfeld, Vereinsheim
Di., 19.04.2022	Wickie Erlebnistag für die ganze Familie	Während der täglichen Schifffahrt. Nähere Infos unter www.ms-brombachsee.com oder unter Tel.: 0 91 44 / 92 70 50.	Ramsberg am Brombachsee, MS Brombachsee
Mi., 20.04.2022 um 11:30 Uhr	Offener Mittagstisch für Senioren (65+)	Es erwartet Sie ein vollständiges Menü (Vor-, Haupt- und Nachspeise) zu einem günstigen Preis, welches saisonal und regional abgestimmt ist. Bitte um Anmeldung unter 0 91 44/6 08 99 88.	Pleinfeld, Bürgerhaus

AUS DEM VEREINSLEBEN

*** Tagesfahrt München Flughafen ***

VdK OV Pleinfeld

VdK Reisen
Reiselust für die besten Jahre

Eine Marke der VdK-Reisedienst GmbH



Aus nächster Nähe: die Airport-Tour

Jedes Mal neu und jedes Mal anders: Bei einer Airport-Tour erfahren Sie eine Menge über uns und unseren Flughafen. Wir zeigen Ihnen nicht nur die festen Stationen, wie z.B. die Vorfelder, die Terminals, den Tower und die Start- und Landebahnen, sondern erzählen Ihnen allerlei Wissenswertes und kommentieren das aktuelle Abfertigungsgeschehen live für Sie. Fahren sie mit uns – nach einer Personenkontrolle – in einem komfortablen Reisebus direkt in den Sicherheitsbereich

über das gesamte Flughafengelände.

Um unter Palmen zu flanieren, an plätschernden Wasserfällen zu entspannen, einen alpin bepflanzten Hügel zu erklimmen, exotische Vögel zu beobachten oder an einer mit Ried und Rohrkolben bepflanzten Senke einem Froschkonzert zu lauschen, brauchen Sie nicht weit zu reisen. Garten- und Naturliebhaber finden dies im Dehner Blumenpark auf einem einzigen Gelände vereint.



WICHTIG: AUSWEIS NICHT VERGESSEN!!!

Reisetermin: Freitag, 09.09.2022

Leistungen: 1 x Busfahrt Fa. Lemmi's
1 x Airport-Tour



Reiseablauf: 07:30 Abfahrt ab Pleinfeld, Lauterbrunnenweg

10:30 Uhr Ankunft München Flughafen
11:00 Uhr Airport-Tour (50 Minuten)

Anschließend Weiterfahrt nach Rain am Lech

13:30 Uhr Essen (Selbstzahler)
Blumenparkrestaurant
Donauwörther Str. 5, 86641 Rain am Lech



16:00 Uhr Rückfahrt nach Pleinfeld

Reisepreis: 22,00 € pro Person

Anmeldung: bis spätestens 15.07.2022 bei Familie Rauscher - Tel. 09144/1702

Zahlung: bis spätestens 15.07.2022 an den VdK Pleinfeld
IBAN DE02 7645 0000 0000 825484 bei der Sparkasse Pleinfeld

WAS IST LOS IN PLEINFELD?

Datum, Uhrzeit	Veranstaltung	Was tut sich?	Wo findet es statt?
Do., 21.04.2022 18:45-22:30 Uhr	Das singende Schiff mit Holm	Ähnlich wie Karaoke, allerdings singen alle zusammen! Lassen Sie sich mitreißen von altbekannten Klassikern, aktuellen Hits aus den Charts sowie beliebten Schlagern.	Ramsberg, MS Brombachsee
Fr., 22.04.2022 19:30-1:00 Uhr	80er + 90er Party	DJ Frank Sonique mit der neuen Partyreihe garantiert, dass bereits beim Ablegen des Schiffes der Partygeist dieser Jahrzehnte überspringt.	Ramsberg, MS Brombachsee

Wir machen darauf aufmerksam, dass Vereine und Organisatoren selbst dafür verantwortlich sind, ihre Veranstaltungstermine rechtzeitig an buergersinfo@pleinfeld.de zu senden. Nur dann ist eine Veröffentlichung in der Bürgerinfo sichergestellt.

Stamm St. Michael Pleinfeld
deutsche pfadfinderschaft sankt georg



Altpapier- und Altkleidersammlung

Die Deutsche Pfadfinderschaft St. Georg, Stamm St. Michael Pleinfeld, führt am 09.04.2022 eine Altpapier- und Altkleidersammlung durch. Wir bitten Sie, die Säcke mit den Altkleidern und das gebündelte Papier am Sammeltag gut sichtbar am Straßenrand aufzustellen.



Die Sammlung beginnt um ca. 7.30 Uhr und findet bei jedem Wetter statt.

Bei Fragen melden Sie sich bitte bei uns: 01623063786

Wir machen Ihre Steuererklärung.

FAIRER PREIS. SCHNELLE HILFE. ENGAGIERTE BERATER.

Beratungsstellenleiterin Christine Seitz

Beim Sägwerk 46
91785 Pleinfeld

Tel. 09144-6089906
christine.seitz@steuerring.de
www.steuerring.de/seitz



Lohn- und Einkommensteuer Hilfe-Ring Deutschland e.V. (Lohnsteuerhilfverein) | Wir erstellen Ihre Steuererklärung – für Mitglieder, nur bei Arbeitseinkommen, Renten und Pensionen.

Diakoneo SENIORENHOF PLEINFELD

Ein Zusammenschluss von:



Vereinbaren Sie einen individuellen Besichtigungstermin

Leben in zentraler und ruhiger Lage

- **Betreutes Wohnen**
 - Notrufbereitschaft über 24h durch hauseigenes Personal
 - vielseitiges Veranstaltungsprogramm
 - bei Bedarf Versorgung durch unseren ambulanten Pflegedienst
- **Kurzzeitpflege und vollstationäre Pflege**

Seniorenhof Pleinfeld
Amselweg 4 • 91785 Pleinfeld
Tel.: +49 9144 96100
info@seniorenhof-pleinfeld.de
www.diakoneo.de

weil wir das Leben lieben.

Gemeindefahrt nach Böhmen und Prag

**Evangelische Spuren in Tschechien:
Jan Hus, die Hussiten und die Böhmischen Brüder
31.07.-05.08.2022**

Programmpunkte:

Gottesdienst am Lipno-Stausee, Cesky Krumlov, Budweis, Tabor, Prag, Loket und Hohenstein. Begegnung mit den Böhmischen Brüdern, Besuch der Wirkungsstätten von Jan Hus und den Hussiten.

In Prag (4 Übernachtungen) wird Pfr. Bloch, der ein Jahr dort Theologie studiert hat, bekannte und jenseits der Touristenströme gelegene Orte zeigen. Besuch des Jüdischen Viertels (Josefov) und der deutschen Botschaft.

Abends diverse Besuchsmöglichkeiten: Oper (Ballett), Jazzklubs, Schwarzlichttheater.

Reiseleitung: Pfr. Uwe M. Bloch, Pfr. Christian Edelmann, Dr. Peter Schimmel, Vikar Dr. Michael Rummel

Das genaue Reiseprogramm finden Sie auf der Homepage:
www.pleinfeld-evangelisch.de

Busreise mit 5 Übernachtungen/Frühstück in 4*-Hotels in Budweis und Prag, diverse Mahlzeiten, Eintrittsgelder, Führungen vor Ort.

Preis p.P. 405,- EUR, 190,- EUR EZ-Zuschlag,
– abhängig von Teilnehmerzahl. Begrenzte Plätze!

Mindestteilnehmerzahl 30 Personen.

Anmeldungen im Pfarramt, Anmeldeschluss: 02.05.2022.

Reiseveranstalter: Engeler-Reisen

Änderungen sind je nach Lage möglich!

DEFIBRILLATOREN IN PLEINFELD

Immer zugänglich: Leichenhaus Allmannsdorf, Feuerwehrhaus Mannholz, Garage Schulhaus Stirn, Ortsmitte Walting
Während Öffnungszeiten: Bürgerhaus, Firma Gore, MS Brombachsee Immer zugänglich: Sparkasse Pleinfeld
Bei Besetzung: BRK Bereitschaft, FFW Pleinfeld, DLRG Station Ramsberg, Wasserwachtstation Allmannsdorf

WICHTIGE TELEFONNUMMERN

GEMEINDE		NOTRUF	
Gemeindeverwaltung	92 00 - 0 / Fax - 50	Polizei - Notruf	110
Gemeindewerke	Netz 92 00 - 81	Polizeiinspektion Weißenburg	09141 / 86 87 - 0
STÖRUNGSNUMMERN		Feuerwehr - Notruf	112
Wasser	60 89 98 1	BRK Rettungsdienst, 1. Hilfe - Notruf	
Strom	60 89 98 2	Klinikum Altmühlfranken, Weißenburg	09141 / 903 - 0
Strom (Ortsteile)	01802 / 71 35 38	Klinikum Altmühlfranken, Gunzenhausen	09831 / 52 - 0
Gas (N-ERGIE)	01802 / 71 36 00	Der ärztliche Bereitschaftsdienst ist außerhalb der normalen Sprechstundenzeiten für Sie telefonisch erreichbar - bundesweit unter einer einheitlichen Rufnummer: 116 117	
Kläranlage Brombachsee	573		
ZV Pfaffenberggruppe	60 89 98 1		
ZV Pfaffenberggruppe, Wasserwerk	63 67		
ZV Rezattalgruppe	09172 / 84 80		
ZV Schloßberggruppe	09177 / 4 94 00		
WEITERE EINRICHTUNGEN		PFLEGE / THERAPIE / MASSAGE	
Kultur- und Touristinformation	92 00 - 70	Caritas Sozialstation	69 90
Mehrgenerationenhaus	60 89 98 8	Seniorenhof Pleinfeld	96 10 - 0
Helfernetz Pleinfeld	60 89 98 7	Amb. Alten- und Krankenpflege Conrad	92 77 40
Freibad	92 72 56	SAPV Südfranken eG	9 27 78 10
Bücherei	92 75 14	Praxis für Krankengymnastik und Massage „Physiotherapie Reißinger“	61 78
PRAKTISCHE ÄRZTE		Praxis für Ergotherapie, Weißein	24 69 94
Dr. Hirschmann Allgemeinmediziner	234	Heilpraktiker f. Psychotherapie, J. Kunder	9 27 81 36
M. Josef Mahfuz Hausärztlicher Internist	62 00	Naturheilpraxis Rebekka Smola	924165
Dr. Meyer Praktischer Arzt	69 54	Konstanze Bochmann (Logopädin)	92 79 84
ZAHNÄRZTE		Frank Witter, Physiotherapeut	60 80 25
Dr. Adriane Dolch Kinder- und Jugendzahnheilkunde	16 30	Med. Fußpflege Wittmann	92 65 11
Dr. Regina Kohler	16 30	Sunfitnesspoint - Rehasport Pleinfeld	92 67 92
Dr. Peter Wünsche	328	Fitnessclub Brombachsee - Rehasport	92 43 02
Ursula Korojan	92 72 20	KIRCHEN	
TIERÄRZTE		Kath. Pfarramt Pleinfeld	321
Nüßlein / Dr. Schrode (Großtiere)	298	Evang.-Luth. Pfarramt Pleinfeld	84 52
SCHULEN		KINDERGÄRTEN	
Grundschule Pleinfeld	92 70 3-0	Am Bahnweiher	84 93
Brombachsee-Mittelschule	92 97 -0	St. Franziskus	381
Montessori Schule	09141 / 9979598	Waldläufer	2 46 60 92
APOTHEKE		Wiesenwichtel, Dorsbrunn	496
Alte Post Apotheke	94 11 1	Überm Brombachsee, Stirn	61 23

Osterbrunnen

